

DEKRA CZ a.s.

Tůrkova 1001, 149 00 Praha 4
IČ: 49240188, Zapsaná u Městského soudu v Praze, Oddíl B, vložka 1967

ARVAL CZ s.r.o.

Milevská 2095/5
140 00 Praha 4

ÚDAJE O VOZIDLE

RZ:	8AF3225	VIN:	TMBJG7NE1L0181000
Model vozidla:	Škoda Octavia Combi (5E5)(03.2017->)	Provedení:	Octavia Com 1.6TDI 85 Style
Druh vozidla:	Osobní - Standard	Zdvihový objem (ccm):	1598
Maximální výkon (kW):	85	Druh paliva:	Nafta
Stav paliva v nádrži:	1/4	Barva:	Bílá - metaliza
Převodovka:	Manuální	Počet dveří:	5
Datum první registrace:	2020-07-02	Platnost tech. kont. do:	2024-07-00
Stav tachometru:	120831 Km Odečteno	Servisní knížka k dispozici:	Elektronická
Stav oleje:	V intervalu	Chladicí kapalina:	V intervalu
Vozidlo s odpočtem DPH:	Ano		

DOKUMENTY A PŘÍSLUŠENSTVÍ:

Osvědčení o registraci vozidla:	Ano	Povinná výbava:	Ano
Povinné ručení (zelená karta):	Ne	Zvedák a sada nářadí:	Ano
2 sady pneumatik:	Ne	Počet klíčů k vozidlu:	2
Návod k obsluze:	Ano	Doklad o likvidaci pneu:	Ne

BAREVNÁ VRSTVA

Tloušťka barevné vrstvy - největší hodnota: P víko 301μ; LP blatník 156μ; LP dveře 120μ; LZ dveře 194μ; LZ bok 280μ; Z víko 138μ; PZ bok 108μ; PZ dveře 112μ; PP dveře 178μ; PP blatník 171μ; Střeška 104μ;

VÝBAVA VOZIDLA

Airbag (6x) | Tónované sklo | ABS (protiblokovací systém) | Ráfky - slitiny lehkých kovů | Elektrické ovládání oken (4x) | Metalický nebo jiný speciální lak | Zadní sedadlo dělené | Střešní nosič | Elektricky nastavitelná vnější zpětná zrcátka | Parkovací senzor (Přední a zadní) | Posilovač řízení | Vyhřívání sedadel | Telefon (Autotelefon) | Tempomat | Centrální zamykání | Klimatizace automatická | Vyhřívání vnější zpětná zrcátka | Imobilizér | ESP (Elektronický stabilizační program) | Rádio originální (Rádio) |

PNEUMATIKY

Pneu na vozidle	Značka pneu	Rozměr pneu	Druh pneu	Vzorek pneu (mm)
Pneu LP	Continental	205/55 R 16	Zimní	5
Pneu PP	Continental	205/55 R 16	Zimní	5
Pneu LZ	Dunlop	205/55 R 16	Zimní	5
Pneu PZ	Dunlop	205/55 R 16	Zimní	5
Disky první sady pneumatik	Hliník			
Pneu rez.	Značka pneu	Rozměr pneu	Druh pneu	Vzorek pneu (mm)
Kolo plnohodnotné ocelové	Michelin	205/55 R 16		6

SEZNAM POŠKOZENÍ

P.č.	Poškozený díl	Druh poškození	Způsob opravy (opatření)
Exteriér (vnější prostor)			
1	Čelní sklo	Poškození od odletujícího kamení	Opravit
2	Disk PZ kola	Škrábance	Opravit
3	Dveře přední levé	Škrábance	Lakovat
4	Disk PP kola	Škrábance	Opravit
5	Práh pravý	Škrábance	Lakovat
6	Dveře přední pravé	Jamka	Opravit
7	Pneumatika kola 4ks	Závada	Opravit
8	Disk LP kola	Škrábance	Opravit
9	Disk LZ kola	Škrábance	Opravit
Interiér (vnitřní prostor)			
10	Přídavný koberec LP	Opotřebení	Vyměnit
11	Řadicí páka	Opotřebení	Vyměnit
12	Volant	Opotřebení	Vyměnit
13	Potah opěradla sedadla řidiče	Opotřebení	Vyměnit
14	Ruční brzda	Opotřebení	Vyměnit
15	Potah sedáku sedadla řidiče	Opotřebení	Vyměnit
16	Odkládací schránka přístrojové desky	Otvor	Vyměnit
Ostatní			
17	Přední část vozidla	Poškození od odletujícího kamení	Opravit
18	Interiér	Znečištěno	Čištění
19	Celková plocha karoserie	Škrábance	Vyleštit

ZÁKLADNÍ FOTODOKUMENTACE



Pohled zepředu zleva



Pohled zezadu zprava

ZÁKLADNÍ FOTODOKUMENTACE



Pohled zepředu zprava



Pohled zezadu zleva

ZÁKLADNÍ FOTODOKUMENTACE



Interiér



Interiér z pravé strany

ZÁKLADNÍ FOTODOKUMENTACE

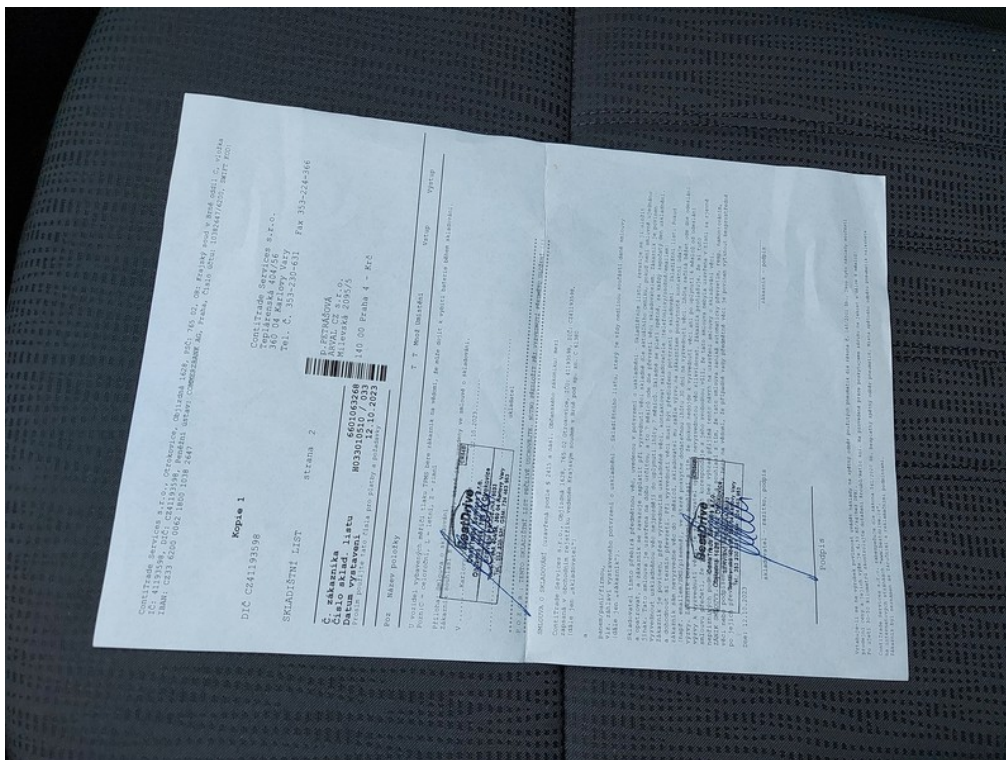

Interiér z pravé strany



Interiér z levé strany

ZÁKLADNÍ FOTODOKUMENTACE



Sředový panel



Motor

ZÁKLADNÍ FOTODOKUMENTACE

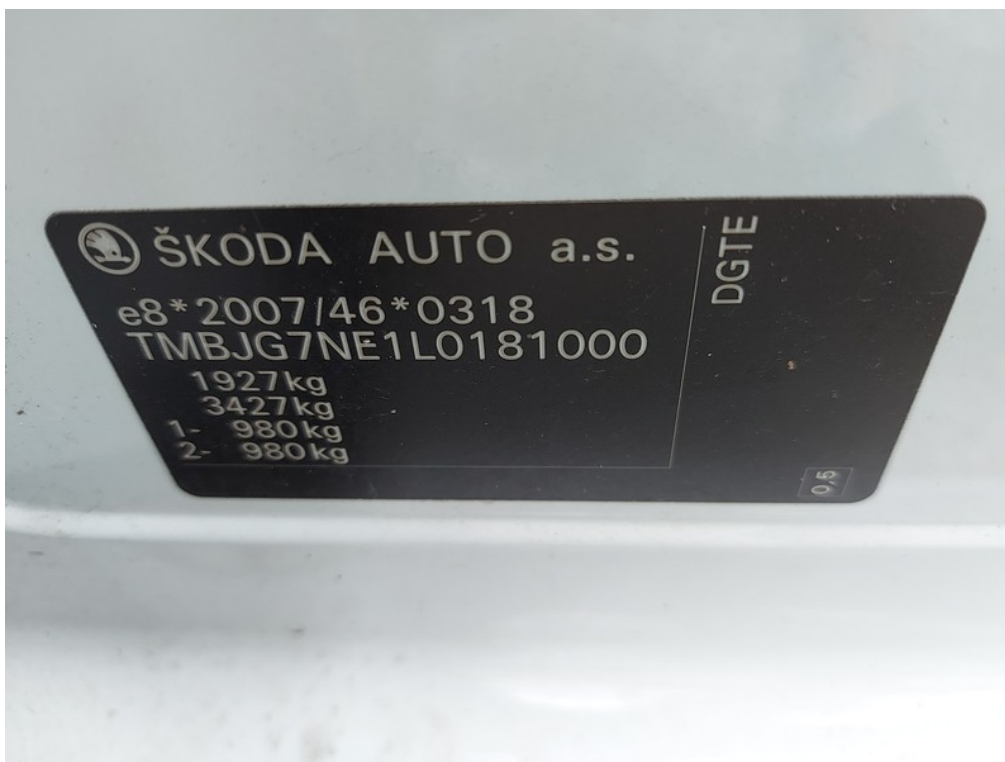

VIN / výrobní štítek



Zadní sedadlo

ZÁKLADNÍ FOTODOKUMENTACE



Zavazadlový prostor



Rezervní kolo / sada na opravu

ZÁKLADNÍ FOTODOKUMENTACE



Sada klíčů

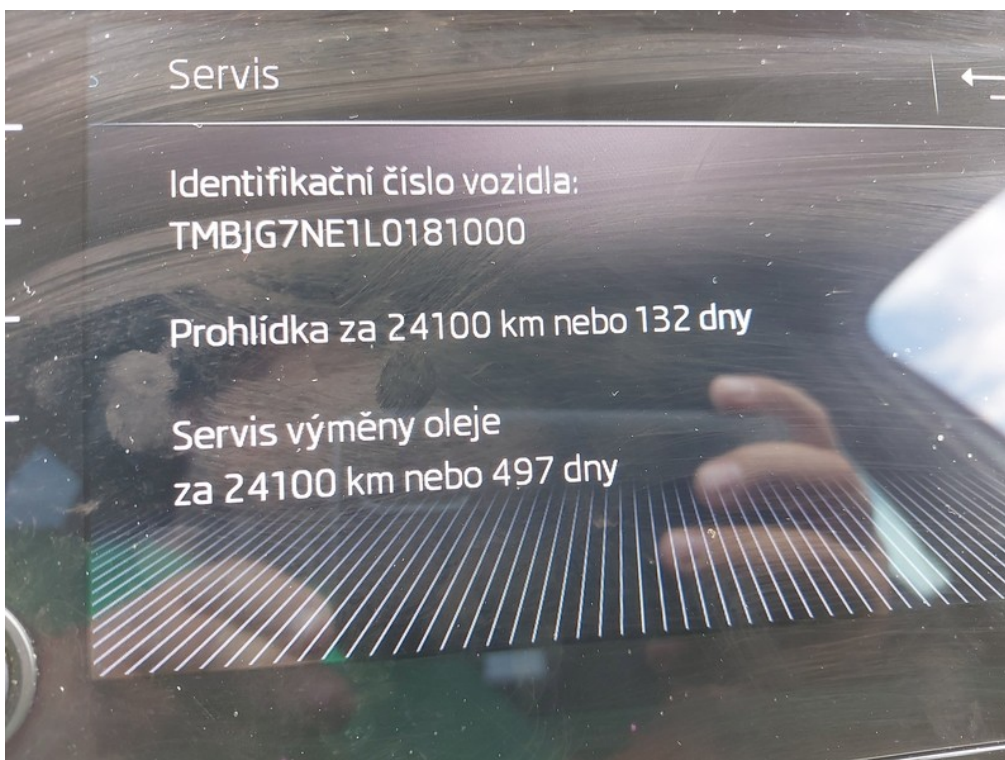

Servisní knížka

ZÁKLADNÍ FOTODOKUMENTACE



ORV č.l. str.1



ORV č.l. str.2

ZÁKLADNÍ FOTODOKUMENTACE



Přístrojový štít



Stav km

ZÁKLADNÍ FOTODOKUMENTACE



Technická kontrola

FOTODOKUMENTACE POŠKOZENÍ



Umístění
1 Poškozený díl
Druh poškození

Exteriér (vnější
prostor)
Čelní sklo
Poškození od
odletujícího kamení

Způsob opravy (opatření) Opravit

Poznámka:

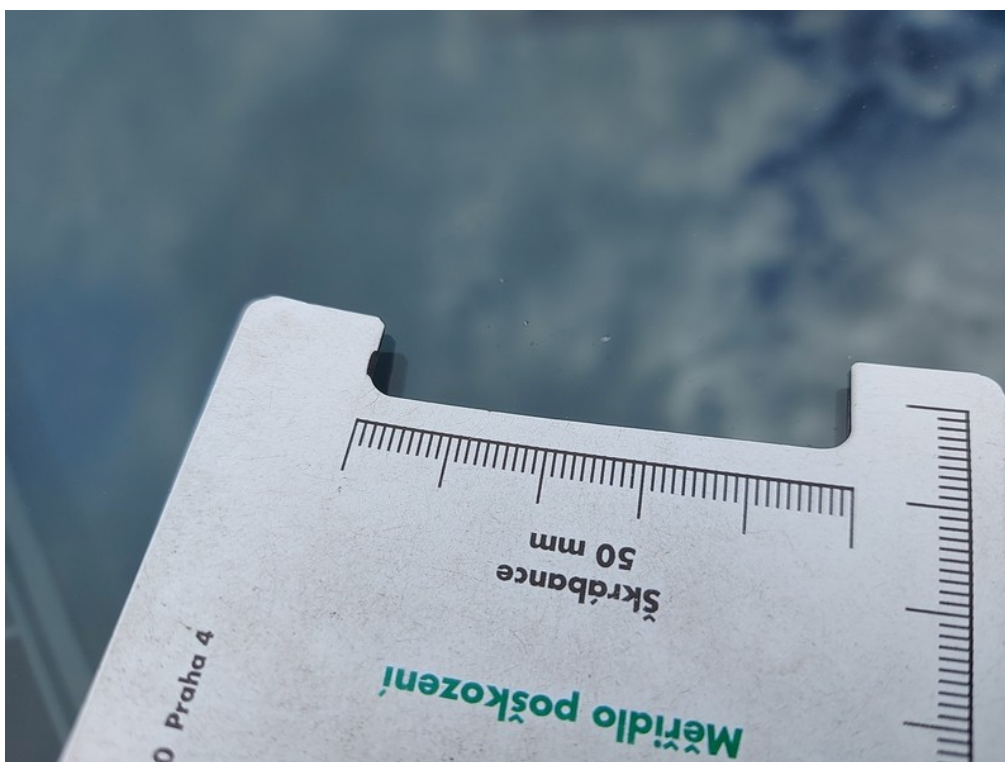

Viz popis k poškození č. **1**

FOTODOKUMENTACE POŠKOZENÍ



2 Umístění
Poškozený díl
Druh poškození

Exteriér (vnější
prostor)
Disk PZ kola
Škrábance

Způsob opravy (opatření) Opravit

Poznámka:



Viz popis k poškození č. 2

FOTODOKUMENTACE POŠKOZENÍ



3 Umístění
Poškozený díl
Druh poškození

Exteriér (vnější
prostor)
Dveře přední levé
Škrábance

Způsob opravy (opatření) Lakovat

Poznámka:



Viz popis k poškození č. **3**

FOTODOKUMENTACE POŠKOZENÍ



Viz popis k poškození č. 3



4 Umístění
Poškozený díl
Druh poškození

Exteriér (vnější
prostor)
Disk PP kola
Škrábance

Způsob opravy (opatření) Opravit
Poznámka:

FOTODOKUMENTACE POŠKOZENÍ



Viz popis k poškození č. 4



5 Umístění
Poškozený díl
Druh poškození

Exteriér (vnější
prostor)
Práh pravý
Škrábance

Způsob opravy (opatření) Lakovat
Poznámka:

FOTODOKUMENTACE POŠKOZENÍ



Viz popis k poškození č. 5



6 Umístění
Poškozený díl
Druh poškození

Exteriér (vnější
prostor)
Dveře přední pravé
Jamka

Způsob opravy (opatření) Opravit
Poznámka:

FOTODOKUMENTACE POŠKOZENÍ



Viz popis k poškození č. 6



Viz popis k poškození č. 6

FOTODOKUMENTACE POŠKOZENÍ



7 Umístění
Poškozený díl
Druh poškození

Exteriér (vnější
prostor)
Pneumatika kola 4ks
Závada

Způsob opravy (opatření) Opravit
Poznámka:



Viz popis k poškození č. 7

FOTODOKUMENTACE POŠKOZENÍ



8 Umístění
Poškozený díl
Druh poškození

Exteriér (vnější
prostor)
Disk LP kola
Škrábance

Způsob opravy (opatření) Opravit

Poznámka:



Viz popis k poškození č. 8

FOTODOKUMENTACE POŠKOZENÍ



9 Umístění
Poškozený díl
Druh poškození

Exteriér (vnější
prostor)
Disk LZ kola
Škrábance

Způsob opravy (opatření) Opravit

Poznámka:



Viz popis k poškození č. 9

FOTODOKUMENTACE POŠKOZENÍ



10 Umístění
Poškozený díl
Druh poškození

Interiér (vnitřní
prostor)
Přídavný koberec LP
Opotřebení

Způsob opravy (opatření) Vyměnit
Poznámka:



11 Umístění
Poškozený díl
Druh poškození

Interiér (vnitřní
prostor)
Řadící páka
Opotřebení

Způsob opravy (opatření) Vyměnit
Poznámka:

FOTODOKUMENTACE POŠKOZENÍ



12 Umístění
Poškozený díl
Druh poškození

Interiér (vnitřní
prostor)
Volant
Opotřebení

Způsob opravy (opatření) Vyměnit
Poznámka:



Viz popis k poškození č. 12

FOTODOKUMENTACE POŠKOZENÍ



Umístění
13 Poškozený díl
Druh poškození

Interiér (vnitřní
prostor)
Potah opěradla
sedadla řidiče
Opotřebení

Způsob opravy (opatření) Vyměnit

Poznámka:



Viz popis k poškození č. **13**

FOTODOKUMENTACE POŠKOZENÍ



14 Umístění
Poškozený díl
Druh poškození

Interiér (vnitřní
prostor)
Ruční brzda
Opotřebení

Způsob opravy (opatření) Vyměnit

Poznámka:



15 Umístění
Poškozený díl
Druh poškození

Interiér (vnitřní
prostor)
Potah sedáku sedadla
řidiče
Opotřebení

Způsob opravy (opatření) Vyměnit

Poznámka:

FOTODOKUMENTACE POŠKOZENÍ



Viz popis k poškození č. 15



Umístění
16 Poškozený díl
Druh poškození

Interiér (vnitřní
prostor)
Odkládací schránka
přístrojové desky
Otvor

Způsob opravy (opatření) Vyměnit
Poznámka:

FOTODOKUMENTACE POŠKOZENÍ



Viz popis k poškození č. 16



Umístění
17 Poškozený díl
Druh poškození

Ostatní
Přední část vozidla
Poškození od
odletujícího kamení

Způsob opravy (opatření) Opravit
Poznámka:

FOTODOKUMENTACE POŠKOZENÍ

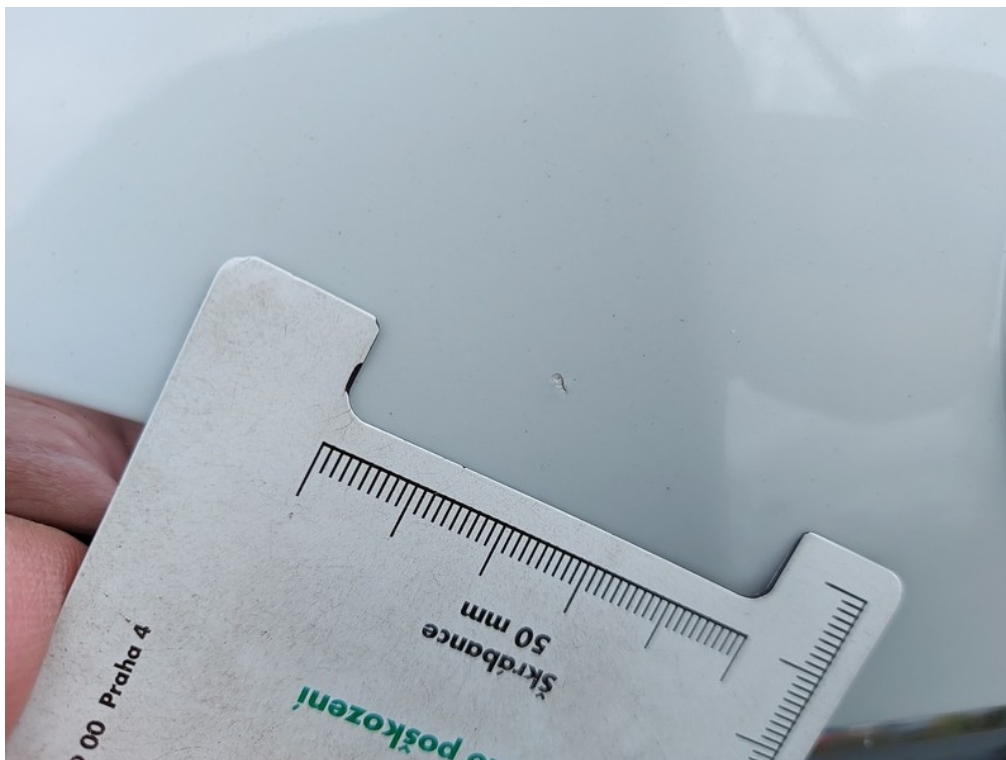

Viz popis k poškození č. 17



18 Umístění
Poškozený díl
Druh poškození

Ostatní
Interiér
Znečištěno

Způsob opravy (opatření) Čištění
Poznámka:

FOTODOKUMENTACE POŠKOZENÍ



Viz popis k poškození č. 18

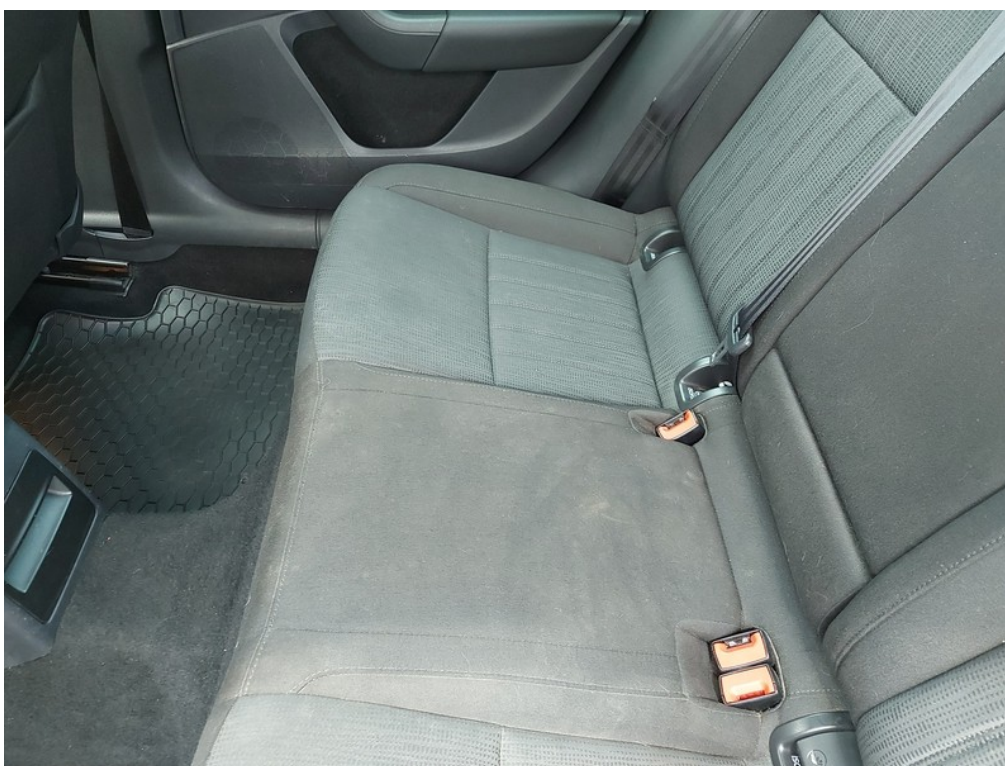

Viz popis k poškození č. 18

FOTODOKUMENTACE POŠKOZENÍ



Viz popis k poškození č. 18



Viz popis k poškození č. 18

FOTODOKUMENTACE POŠKOZENÍ

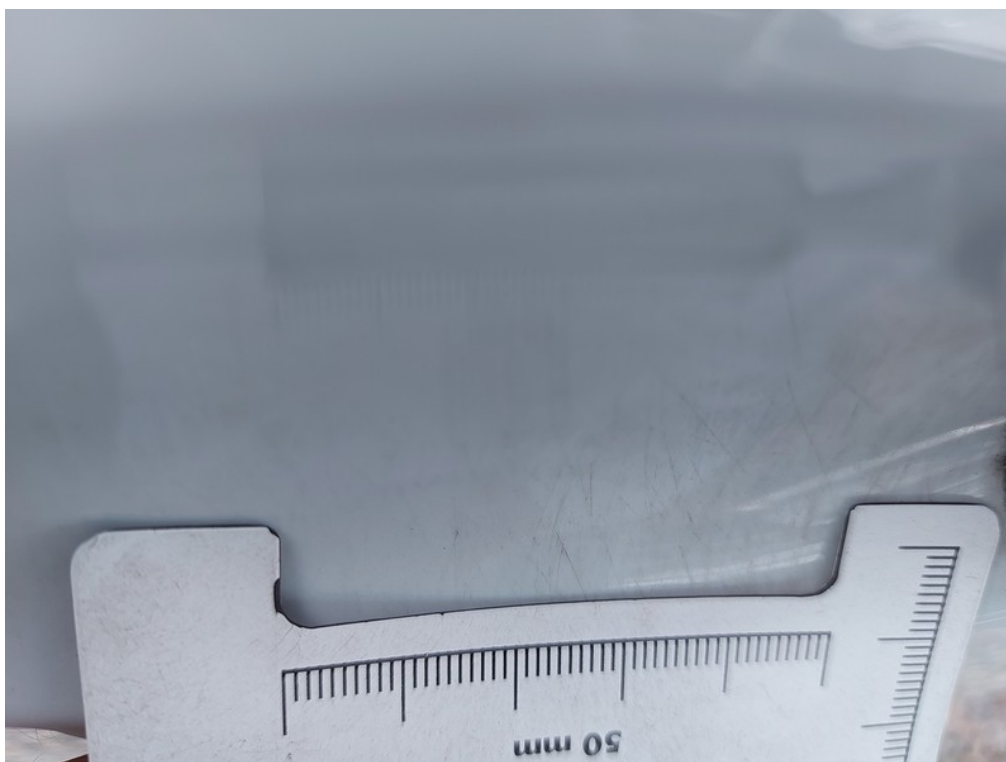

Umístění
19 Poškozený díl
Druh poškození

Ostatní
Celková plocha
karoserie
Škrábance

Způsob opravy (opatření) Vyleštit
Poznámka: