

**DEKRA CZ a.s.**

Tůrkova 1001, 149 00 Praha 4  
IČ: 49240188, Zapsaná u Městského soudu v Praze, Oddíl B, vložka 1967

**ARVAL CZ s.r.o.**

Milevská 2095/5  
140 00 Praha 4



**ÚDAJE O VOZIDLE:**

RZ:	<b>8AC4251</b>	VIN:	TMBJJ7NX4LY013453
Model vozidla:	Škoda Octavia Combi (NX3)(2020)	Provedení:	Oct.Combi 2.0TDI 110 Style AT
Druh vozidla:	Osobní - Standard	Zdvihový objem (ccm):	1968
Maximální výkon (kW):	110	Druh paliva:	Nafta
Stav paliva v nádrži:	1/2	Barva:	Bílá
Převodovka:	Automatická	Počet dveří:	5
Datum první registrace:	2020-04-07	Platnost tech. kont. do:	2026-04-00
Stav tachometru:	89761 Km Odečteno	Servisní knížka k dispozici:	Elektronická
Stav oleje:	V intervalu	Chladicí kapalina:	V intervalu
Vozidlo s odpočtem DPH:	Ano		

**DOKUMENTY A PŘÍSLUŠENSTVÍ:**

Osvědčení o registraci vozidla:	Ano	Povinná výbava:	Ano
Povinné ručení (zelená karta):	Ano	Zvedák a sada náradí:	Ano
2 sady pneumatik:	Ano	Počet klíčů k vozidlu:	2
Návod k obsluze:	Ano	Doklad o likvidaci pneu:	Ne

**BAREVNÁ VRSTVA**

Tloušťka barevné vrstvy - největší hodnota: P víko 125μ; LP blatník 137μ; LP dveře 189μ; LZ dveře 127μ; LZ bok 117μ; Z víko 106μ; PZ bok 398μ; PZ dveře 152μ; PP dveře 305μ; PP blatník 119μ; Střeška 117μ;

**VÝBAVA VOZIDLA**

Airbag (6x) | Tónované sklo | ABS (protiblokovací systém) | Ráfky - slitiny lehkých kovů | Elektrické ovládání oken (4x) | Navigační systém (Originální) | Zadní sedadlo dělené | Střešní nosič | Elektricky nastavitelná vnější zpětná zrcátka | Ostřikovače světlometů | Parkovací senzor (Zadní) | Posilovač řízení | Vyhřívání sedadel | Telefon (Autotelefon) | Tempomat | Centrální zamykání | Mlhové světlomety | Klimatizace automatická | Vyhřívání vnější zpětná zrcátka | Imobilizér | ESP (Elektronický stabilizační program) | Rádio originální (Rádio) |

**PNEUMATIKY**

Pneu na vozidle	Značka pneu	Rozměr pneu	Druh pneu	Vzorek pneu (mm)
Pneu LP	Goodyear	205/55 R 17	Letní	7
Pneu PP	Goodyear	205/55 R 17	Letní	7
Pneu LZ	Michelin	205/55 R 17	Letní	5
Pneu PZ	Michelin	205/55 R 17	Letní	6
Disky první sady pneumatik	Hliník			
<b>Pneu rez.</b>	<b>Značka pneu</b>	<b>Rozměr pneu</b>	<b>Druh pneu</b>	<b>Vzorek pneu (mm)</b>
Kolo plnohodnotné ocelové	Goodyear	205/60 R 16		8
<b>2. sada pneu</b>	<b>Značka pneu</b>	<b>Rozměr pneu</b>	<b>Druh pneu</b>	<b>Vzorek pneu (mm)</b>
Pneu 1	Goodyear	205/50 R 17	Zimní	8
Pneu 2	Goodyear	205/50 R 17	Zimní	8
Pneu 3	Goodyear	205/50 R 17	Zimní	8
Pneu 4	Goodyear	205/50 R 17	Zimní	8
Disky druhé sady pneumatik	Bez			
Kryty druhé sady kol	Žádný			

## SEZNAM POŠKOZENÍ

P.č.	Poškozený díl	Druh poškození	Způsob opravy (opatření)
<b>Exteriér (vnější prostor)</b>			
1	Přední nárazník	Škrábance	Lakovat
2	Čelní sklo	Poškození od odletujícího kamení	Opravit
3	Disk LP kola	Škrábance	Opravit
4	Dveře přední levé	Škrábance	Lakovat
5	Práh levý	Škrábance	Lakovat
6	Bočnice zadní levá	Škrábance	Lakovat
7	Zadní nárazník	Škrábance	Lakovat
8	Disk PZ kola	Škrábance	Opravit
9	Madlo kliky PP dveří	Škrábance	Lakovat
10	Kryt P zpětného zrcátka	Škrábance	Lakovat
11	Práh pravý	Škrábance	Lakovat
12	Disk PP kola	Škrábance	Opravit
<b>Interiér (vnitřní prostor)</b>			
13	Přídavný koberec LP	Opotřebení	Vyměnit
14	Těsnění LP dveří	Opotřebení	Vyměnit
15	Kryt zadního čela	Prasklina	Vyměnit
16	Boční výplň zav. Prostoru L	Škrábance	Vyměnit
17	Plastový kryt víka zav. Prostoru	Škrábance	Vyměnit
<b>Ostatní</b>			
18	Přední část vozidla	Poškození od odletujícího kamení	Opravit
19	Celková plocha karoserie	Škrábance	Vyleštit
20	Servisní prohlídka	Chybí	Provést

## ZÁKLADNÍ FOTODOKUMENTACE



Pohled zepředu zleva



Pohled zezadu zprava

## ZÁKLADNÍ FOTODOKUMENTACE



Pohled zepředu zprava



Pohled zezadu zleva

## ZÁKLADNÍ FOTODOKUMENTACE



Interiér



Interiér z pravé strany

## ZÁKLADNÍ FOTODOKUMENTACE



Interiér z levé strany



Středový panel

## ZÁKLADNÍ FOTODOKUMENTACE



Motor



VIN / výrobní štítek

## ZÁKLADNÍ FOTODOKUMENTACE



Zadní sedadlo



Zavazadlový prostor



## ZÁKLADNÍ FOTODOKUMENTACE



Zavazadlový prostor



Rezervní kolo / sada na opravu

## ZÁKLADNÍ FOTODOKUMENTACE



Sada klíčů



Servisní knížka

## ZÁKLADNÍ FOTODOKUMENTACE



ORV č.I. str.1

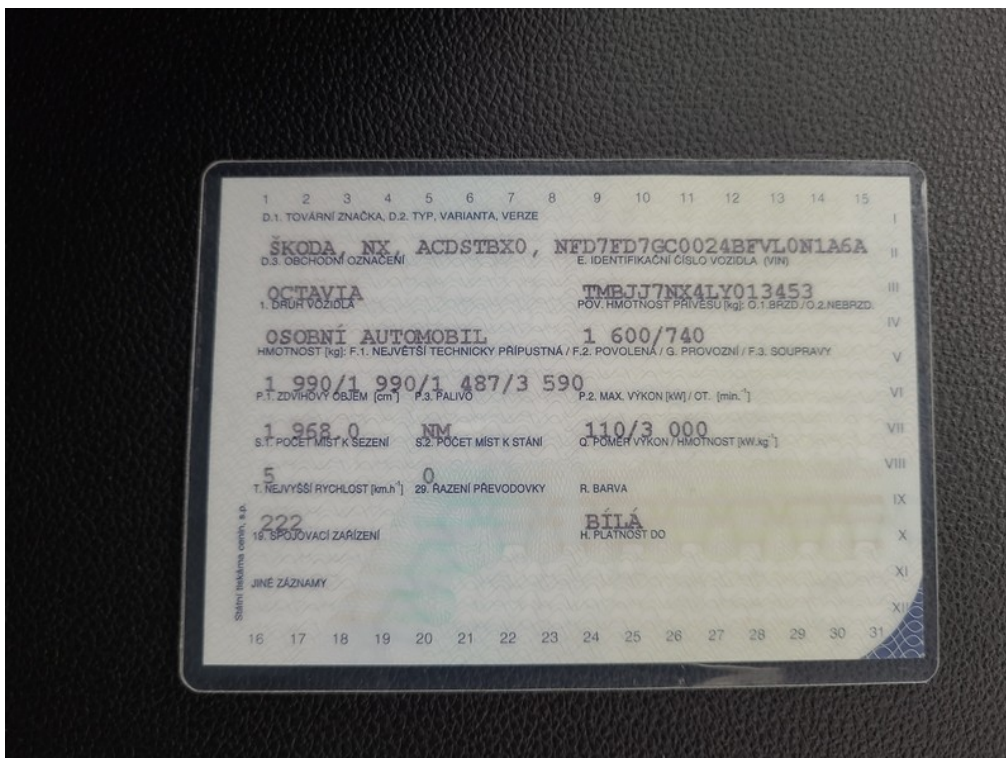

ORV č.I. str.2

## ZÁKLADNÍ FOTODOKUMENTACE



Přístrojový štít



Stav km

## ZÁKLADNÍ FOTODOKUMENTACE



Technická kontrola

**FOTODOKUMENTACE POŠKOZENÍ**



1 Umístění  
Poškozený díl  
Druh poškození

Exteriér (vnější prostor)  
Přední nárazník  
Škrábance

Způsob opravy (opatření) Lakovat  
Poznámka:



Viz popis k poškození č. 1

## FOTODOKUMENTACE POŠKOZENÍ



Viz popis k poškození č. 1



Viz popis k poškození č. 1

## FOTODOKUMENTACE POŠKOZENÍ



Viz popis k poškození č. 1

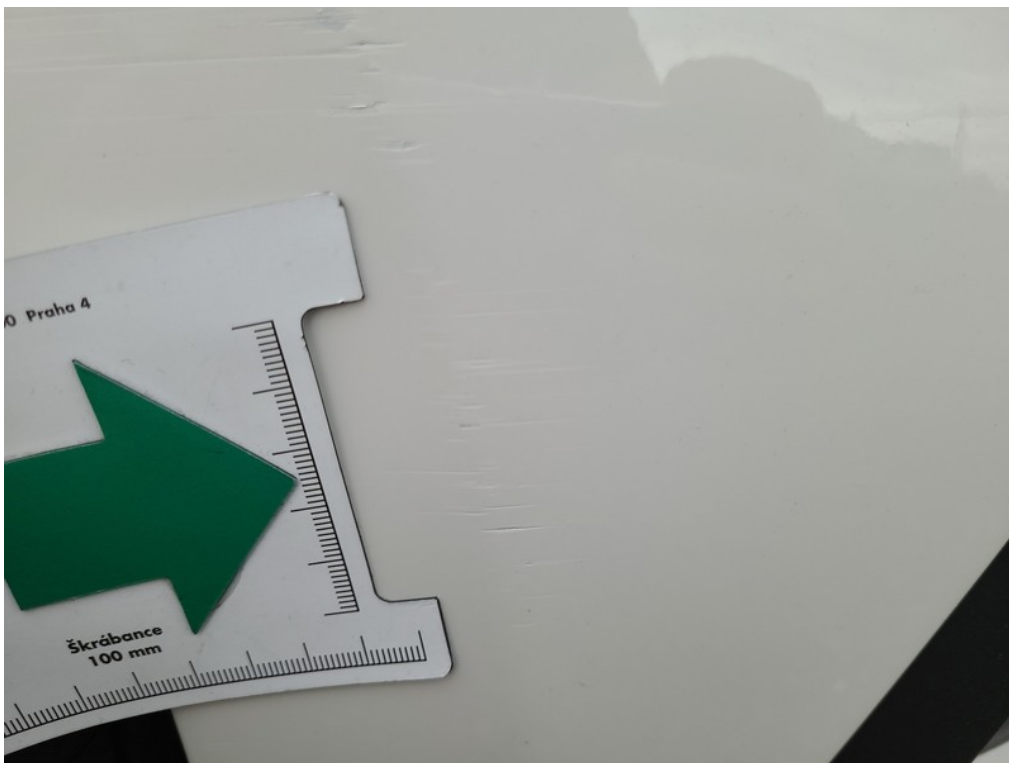

Viz popis k poškození č. 1



**FOTODOKUMENTACE POŠKOZENÍ**



Umístění  
**2** Poškozený díl  
Druh poškození

Exteriér (vnější prostor)  
Čelní sklo  
Poškození od odletujícího kamení

Způsob opravy (opatření) Opravit

Poznámka:



Viz popis k poškození č. 2

**FOTODOKUMENTACE POŠKOZENÍ**



**3** Umístění  
Poškozený díl  
Druh poškození

Exteriér (vnější prostor)  
Disk LP kola  
Škrábance

Způsob opravy (opatření) Opravit  
Poznámka:



Viz popis k poškození č. 3

## FOTODOKUMENTACE POŠKOZENÍ



4 Umístění  
Poškozený díl  
Druh poškození

Exteriér (vnější  
prostor)  
Dveře přední levé  
Škrábance

Způsob opravy (opatření) Lakovat

Poznámka:



Viz popis k poškození č. 4

**FOTODOKUMENTACE POŠKOZENÍ**



**5**  
Umístění  
Poškozený díl  
Druh poškození

Exteriér (vnější  
prostor)  
Práh levý  
Škrábance

Způsob opravy (opatření) Lakovat  
Poznámka:



Viz popis k poškození č. 5

**FOTODOKUMENTACE POŠKOZENÍ**



**6**  
Umístění  
Poškozený díl  
Druh poškození

Exteriér (vnější  
prostor)  
Bočnice zadní levá  
Škrábance

Způsob opravy (opatření) Lakovat

Poznámka:



Viz popis k poškození č. **6**

**FOTODOKUMENTACE POŠKOZENÍ**



Viz popis k poškození č. 6



7 Umístění  
Poškozený díl  
Druh poškození

Exteriér (vnější prostor)  
Zadní nárazník  
Škrábance

Způsob opravy (opatření) Lakovat  
Poznámka:

**FOTODOKUMENTACE POŠKOZENÍ**



Viz popis k poškození č. 7



8 Umístění  
Poškozený díl  
Druh poškození

Exteriér (vnější  
prostor)  
Disk PZ kola  
Škrábance

Způsob opravy (opatření) Opravit  
Poznámka:

**FOTODOKUMENTACE POŠKOZENÍ**



Viz popis k poškození č. 8



9 Umístění  
Poškozený díl  
Druh poškození

Exteriér (vnější prostor)  
Madlo kliky PP dveří  
Škrábance

Způsob opravy (opatření) Lakovat  
Poznámka:



**FOTODOKUMENTACE POŠKOZENÍ**



Viz popis k poškození č. 9



10 Umístění  
Poškozený díl  
Druh poškození

Exteriér (vnější prostor)  
Kryt P zpětného zrcátka  
Škrábance

Způsob opravy (opatření) Lakovat  
Poznámka:

**FOTODOKUMENTACE POŠKOZENÍ**



Viz popis k poškození č. 10



**11** Umístění  
Poškozený díl  
Druh poškození

Exteriér (vnější  
prostor)  
Práh pravý  
Škrábance

Způsob opravy (opatření) Lakovat  
Poznámka:

## FOTODOKUMENTACE POŠKOZENÍ



Viz popis k poškození č. 11



Viz popis k poškození č. 11

**FOTODOKUMENTACE POŠKOZENÍ**



**12** Umístění  
Poškozený díl  
Druh poškození

Exteriér (vnější  
prostor)  
Disk PP kola  
Škrábance

Způsob opravy (opatření) Opravit

Poznámka:

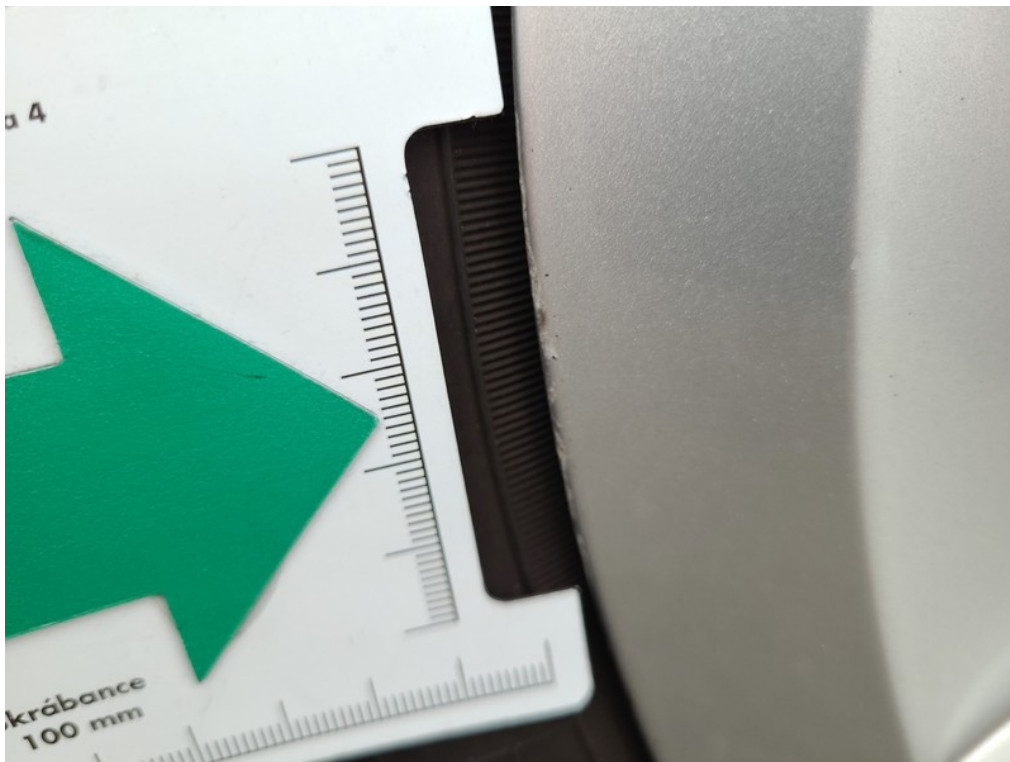

Viz popis k poškození č. 12

**FOTODOKUMENTACE POŠKOZENÍ**



**13** Umístění  
Poškozený díl  
Druh poškození

Interiér (vnitřní prostor)  
Přídavný koberec LP  
Opotřebení

Způsob opravy (opatření) Vyměnit  
Poznámka:



**14** Umístění  
Poškozený díl  
Druh poškození

Interiér (vnitřní prostor)  
Těsnění LP dveří  
Opotřebení

Způsob opravy (opatření) Vyměnit  
Poznámka:

**FOTODOKUMENTACE POŠKOZENÍ**



Viz popis k poškození č. 14



15 Umístění  
Poškozený díl  
Druh poškození

Interiér (vnitřní prostor)  
Kryt zadního čela  
Prasklina

Způsob opravy (opatření) Vyměnit  
Poznámka:

## FOTODOKUMENTACE POŠKOZENÍ



Viz popis k poškození č. 15



Viz popis k poškození č. 15

**FOTODOKUMENTACE POŠKOZENÍ**



Viz popis k poškození č. 15



Umístění  
**16** Poškozený díl  
Druh poškození

Interiér (vnitřní prostor)  
Boční výplň zav. prostoru L  
Škrábance

Způsob opravy (opatření) Vyměnit  
Poznámka:



**FOTODOKUMENTACE POŠKOZENÍ**



Viz popis k poškození č. 16



17 Umístění  
Poškozený díl  
Druh poškození

Interiér (vnitřní prostor)  
Plastový kryt víka zav. prostoru  
Škrábance

Způsob opravy (opatření) Vyměnit  
Poznámka:

**FOTODOKUMENTACE POŠKOZENÍ**



Viz popis k poškození č. 17



**18** Umístění  
Poškozený díl  
Druh poškození

Ostatní  
Přední část vozidla  
Poškození od  
odletujícího kamení

Způsob opravy (opatření) Opravit

Poznámka:

FOTODOKUMENTACE POŠKOZENÍ



Viz popis k poškození č. 18



Umístění  
**19** Poškozený díl  
Druh poškození

Ostatní  
Celková plocha  
karoserie  
Škrábance

Způsob opravy (opatření) Vyleštit  
Poznámka:

**FOTODOKUMENTACE POŠKOZENÍ**



Viz popis k poškození č. 19



20 Umístění  
Poškozený díl  
Druh poškození

Ostatní  
Servisní prohlídka  
Chybí

Způsob opravy (opatření) Provést  
Poznámka: