

DEKRA CZ a.s.

Tůrkova 1001, 149 00 Praha 4
IČ: 49240188, Zapsaná u Městského soudu v Praze, Oddíl B, vložka 1967

ARVAL CZ s.r.o.

Milevská 2095/5
140 00 Praha 4



ÚDAJE O VOZIDLE:

RZ:	8AJ2279	VIN:	TMBJG7NE7L0176366
Model vozidla:	Škoda Octavia Combi (5E5)(03.2017->)	Provedení:	Oct.Com 1.6TDI 85 125 LET
Druh vozidla:	Osobní - Standard	Zdvihový objem (ccm):	1598
Maximální výkon (kW):	85	Druh paliva:	Nafta
Stav paliva v nádrži:	1/2	Barva:	Černá - metaliza
Převodovka:	Manuální	Počet dveří:	5
Datum první registrace:	2020-10-05	Platnost tech. kont. do:	2024-10-00
Stav tachometru:	93749 Km Odečteno	Servisní knížka k dispozici:	Elektronická
Stav oleje:	V intervalu	Chladicí kapalina:	V intervalu
Vozidlo s odpočtem DPH:	Ano		

DOKUMENTY A PŘÍSLUŠENSTVÍ:

Osvědčení o registraci vozidla:	Ano	Povinná výbava:	Ano
Povinné ručení (zelená karta):	Ano	Zvedák a sada náradí:	Ne
2 sady pneumatik:	Ano	Počet klíčů k vozidlu:	2
Návod k obsluze:	Ano	Doklad o likvidaci pneu:	Ne

BAREVNÁ VRSTVA

Tloušťka barevné vrstvy - největší hodnota: P víko 110µ; LP blatník 114µ; LP dveře 113µ; LZ dveře 115µ; LZ bok 105µ; Z víko 115µ; PZ bok 98µ; PZ dveře 105µ; PP dveře 113µ; PP blatník 111µ; Střecha 102µ;

VÝBAVA VOZIDLA

Airbag (6x) | Tónované sklo | ABS (protiblokovací systém) | Ráfky - slitiny lehkých kovů | Elektrické ovládání oken (4x) | Zadní sedadlo dělené | Střešní nosič | Elektricky nastavitelná vnější zpětná zrcátka | Parkovací senzor (Zadní) | Posilovač řízení | Vyhřívání sedadel | Telefon (Autotelefon) | Tempomat | Centrální zamykání | Klimatizace automatická | Vyhřívání vnější zpětná zrcátka | Imobilizér | ESP (Elektronický stabilizační program) | Rádio originální (Rádio) |

PNEUMATIKY

Pneu na vozidle	Značka pneu	Rozměr pneu	Druh pneu	Vzorek pneu (mm)
Pneu LP	Barum	225/45 R 17	Letní	5
Pneu PP	Barum	225/45 R 17	Letní	5
Pneu LZ	Dunlop	225/45 R 17	Letní	3
Pneu PZ	Dunlop	225/45 R 17	Letní	3
Disky první sady pneumatik	Hliník			

Pneu rez.

Opravná sada	Značka pneu	Rozměr pneu	Druh pneu	Vzorek pneu (mm)
2. sada pneu				
Pneu 1	Sava	225/45 R 17	Zimní	5
Pneu 2	Sava	225/45 R 17	Zimní	5
Pneu 3	Sava	225/45 R 17	Zimní	5
Pneu 4	Sava	225/45 R 17	Zimní	5
Disky druhé sady pneumatik	Bez			
Kryty druhé sady kol	Žádný			

SEZNAM POŠKOZENÍ

P.č.	Poškozený díl	Druh poškození	Způsob opravy (opatření)
Exteriér (vnější prostor)			
1	Bočnice zadní levá Poznámka: Škrábance	Jamka	Opravit
2	Čelní sklo	Poškození od odletujícího kamení	Opravit
3	Přední nárazník	Škrábance	Lakovat
4	Světlomet pravý	Opotřebení	Vyměnit
5	Světlomet levý	Opotřebení	Vyměnit
6	Dveře přední levé	Škrábance	Lakovat
7	Střecha Poznámka: Minimálně 4x	Jamka	Opravit
8	Zadní nárazník	Škrábance	Lakovat
9	Víko zavazadlového prostoru Poznámka: Částečně rozlešitelné	Škrábance	Lakovat
10	Bočnice zadní pravá Poznámka: Škrábance	Jamka	Opravit
11	Práh pravý Poznámka: Škrábance	Deformace	Opravit
12	Madlo kliky PZ dveří	Škrábance	Lakovat
13	Madlo kliky PP dveří	Škrábance	Lakovat
14	Disk kola ALU 2ks	Škrábance	Opravit
Interiér (vnitřní prostor)			
15	Přídavný koberec LP	Opotřebení	Vyměnit
16	Kompresor	Chybí	Doplnit/dodat
Ostatní			
17	Přední část vozidla	Poškození od odletujícího kamení	Opravit
18	Celková plocha karoserie	Škrábance	Vyleštit

ZÁKLADNÍ FOTODOKUMENTACE



Pohled zepředu zleva



Pohled ze zadu zprava

ZÁKLADNÍ FOTODOKUMENTACE



Pohled zepředu zprava



Pohled zezadu zleva

ZÁKLADNÍ FOTODOKUMENTACE



Interiér



Interiér z pravé strany

ZÁKLADNÍ FOTODOKUMENTACE



Interiér z levé strany



Středový panel

ZÁKLADNÍ FOTODOKUMENTACE



Motor

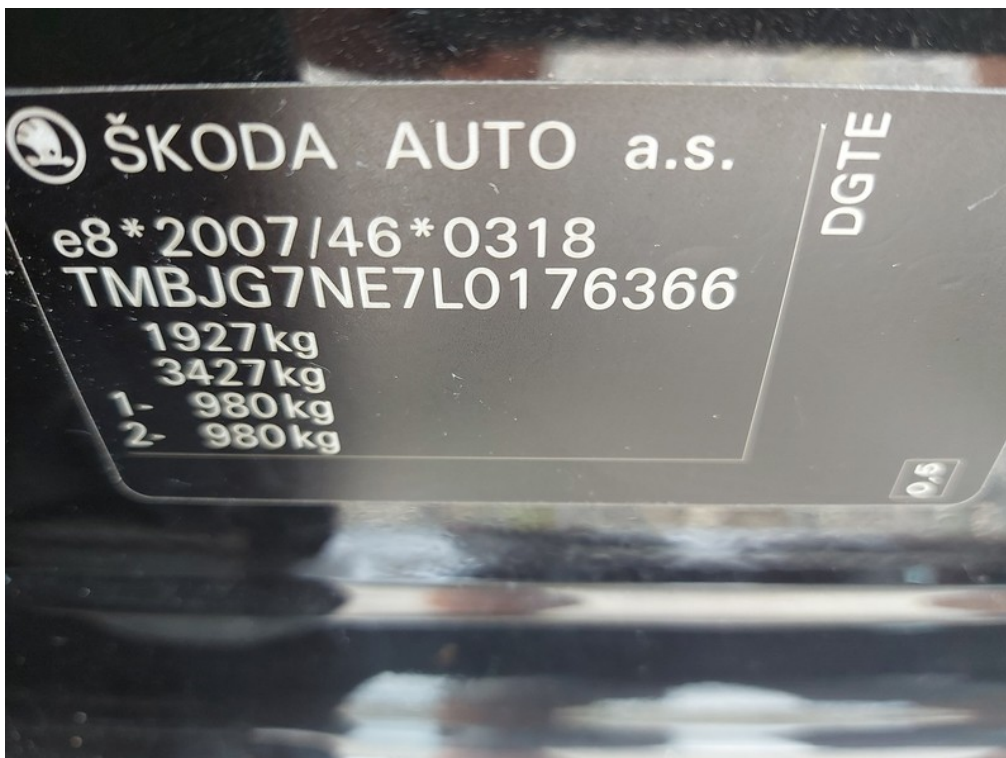

VIN / výrobní štítek

ZÁKLADNÍ FOTODOKUMENTACE



Zadní sedadlo



Zavazadlový prostor

ZÁKLADNÍ FOTODOKUMENTACE



Rezervní kolo / sada na opravu



Sada klíčů

ZÁKLADNÍ FOTODOKUMENTACE

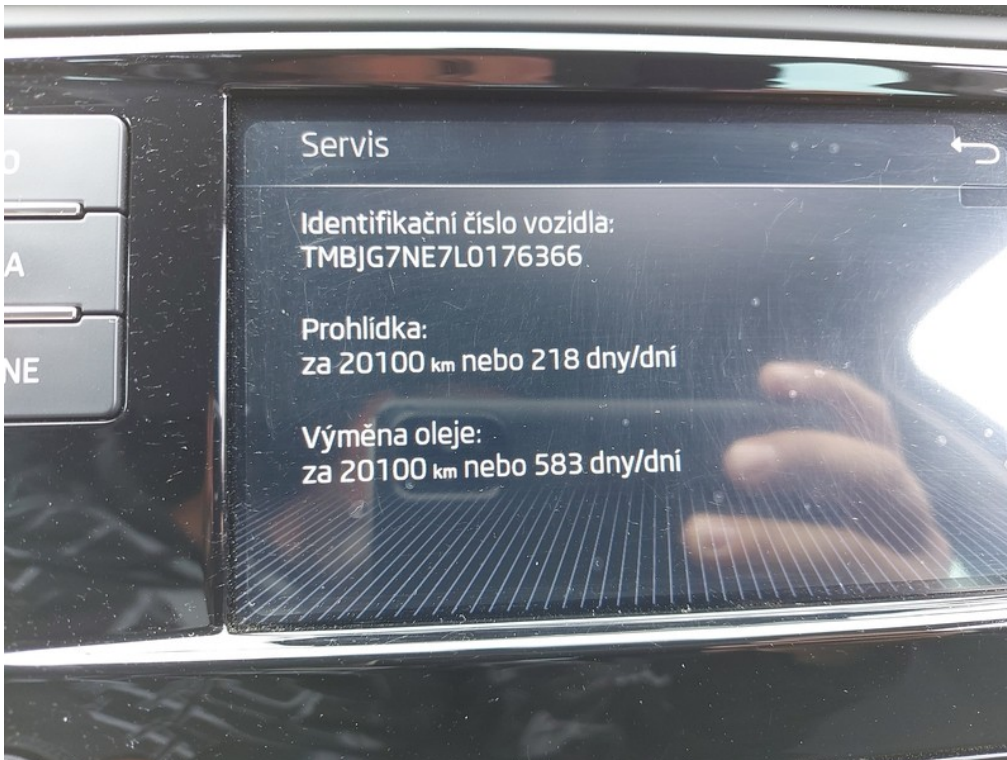

Servisní knížka



ORV č.I. str.1

ZÁKLADNÍ FOTODOKUMENTACE

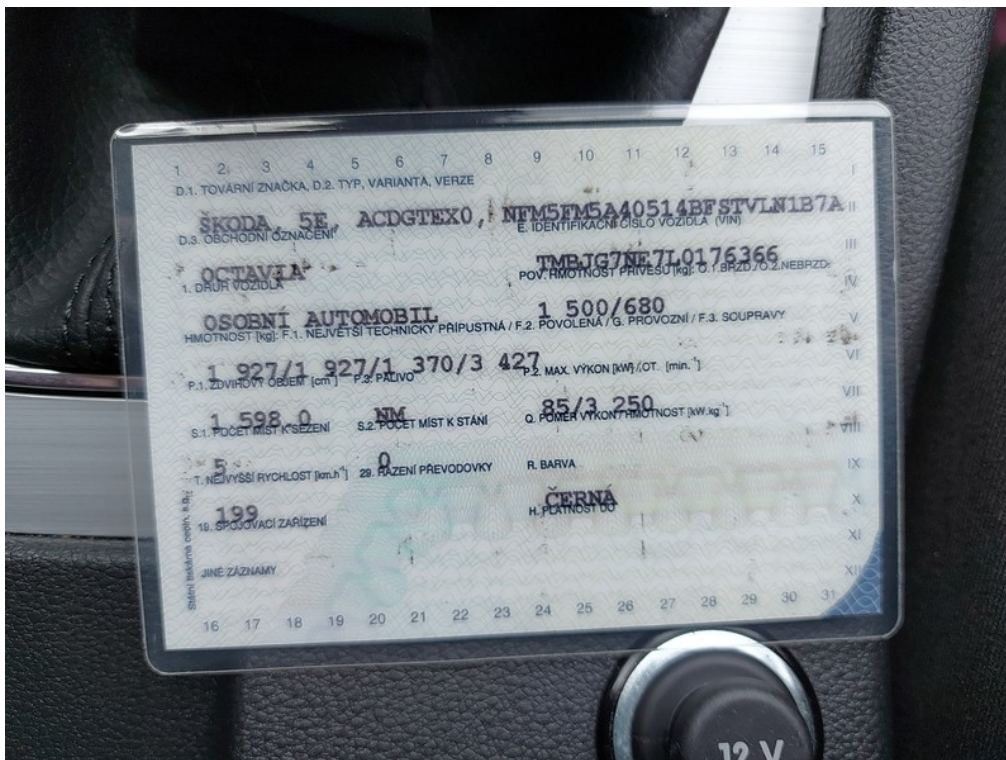

ORV č.l. str.2



Přístrojový štít

ZÁKLADNÍ FOTODOKUMENTACE



Stav km



Technická kontrola

FOTODOKUMENTACE POŠKOZENÍ



1 Umístění
Poškozený díl
Druh poškození

Exteriér (vnější
prostor)
Bočnice zadní levá
Jamka

Způsob opravy (opatření) Opravit
Poznámka: Škrábance



Viz popis k poškození č. 1

FOTODOKUMENTACE POŠKOZENÍ



Viz popis k poškození č. 1



Umístění
2 Poškozený díl
Druh poškození

Exteriér (vnější prostor)
Čelní sklo
Poškození od odletujícího kamení

Způsob opravy (opatření) Opravit
Poznámka:

FOTODOKUMENTACE POŠKOZENÍ

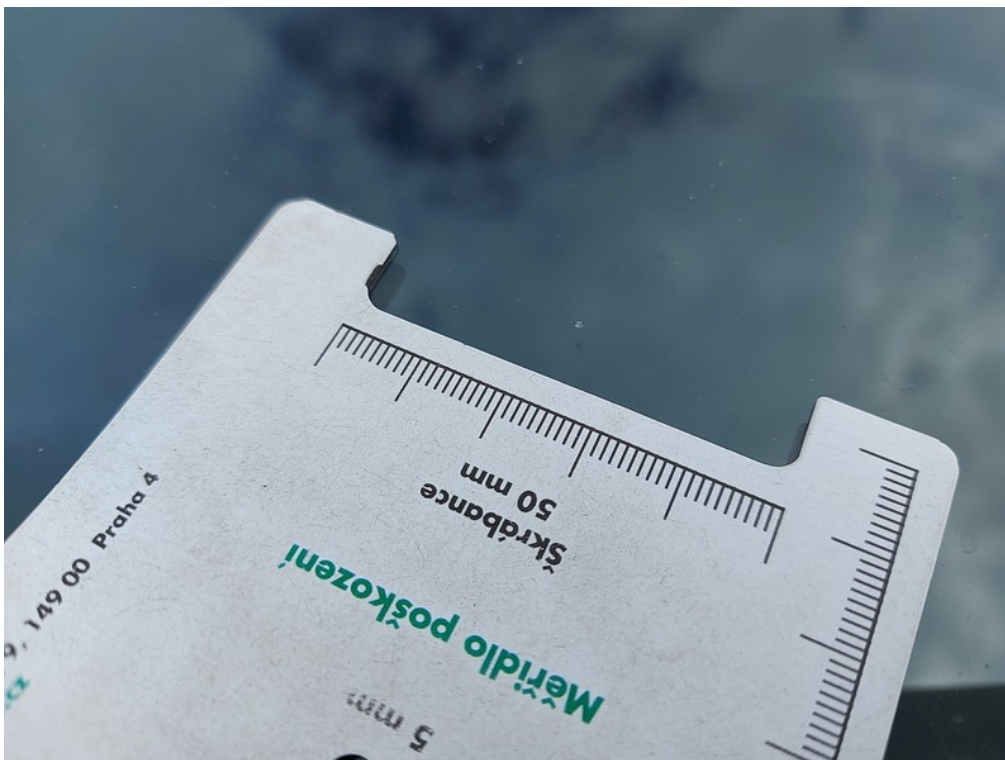

Viz popis k poškození č. 2



3 Umístění
Poškozený díl
Druh poškození

Exteriér (vnější prostor)
Přední nárazník
Škrábance

Způsob opravy (opatření) Lakovat
Poznámka:

FOTODOKUMENTACE POŠKOZENÍ



Viz popis k poškození č. 3



Viz popis k poškození č. 3

FOTODOKUMENTACE POŠKOZENÍ



Viz popis k poškození č. 3



Viz popis k poškození č. 3

FOTODOKUMENTACE POŠKOZENÍ



Viz popis k poškození č. 3



Viz popis k poškození č. 3

FOTODOKUMENTACE POŠKOZENÍ



Viz popis k poškození č. 3



4 Umístění
Poškozený díl
Druh poškození

Exteriér (vnější prostor)
Světlomet pravý
Opotřebení

Způsob opravy (opatření) Vyměnit
Poznámka:

FOTODOKUMENTACE POŠKOZENÍ



Viz popis k poškození č. 4



5 Umístění
Poškozený díl
Druh poškození

Exteriér (vnější prostor)
Světlomet levý
Opotřebení

Způsob opravy (opatření) Vyměnit
Poznámka:

FOTODOKUMENTACE POŠKOZENÍ



Viz popis k poškození č. 5



6 Umístění
Poškozený díl
Druh poškození

Exteriér (vnější prostor)
Dveře přední levé
Škrábance

Způsob opravy (opatření) Lakovat
Poznámka:

FOTODOKUMENTACE POŠKOZENÍ



Viz popis k poškození č. 6



7 Umístění
Poškozený díl
Druh poškození

Exteriér (vnější prostor)
Střeška
Jamka

Způsob opravy (opatření) Opravit
Poznámka: Minimálně 4x

FOTODOKUMENTACE POŠKOZENÍ



Viz popis k poškození č. 7



Viz popis k poškození č. 7

FOTODOKUMENTACE POŠKOZENÍ



Viz popis k poškození č. 7



Viz popis k poškození č. 7

FOTODOKUMENTACE POŠKOZENÍ



Viz popis k poškození č. 7



Viz popis k poškození č. 7

FOTODOKUMENTACE POŠKOZENÍ



Viz popis k poškození č. 7



8 Umístění
Poškozený díl
Druh poškození

Exteriér (vnější prostor)
Zadní nárazník
Škrábance

Způsob opravy (opatření) Lakovat
Poznámka:

FOTODOKUMENTACE POŠKOZENÍ



Viz popis k poškození č. 8



Viz popis k poškození č. 8

FOTODOKUMENTACE POŠKOZENÍ



Umístění
9 Poškozený díl
Druh poškození

Exteriér (vnější prostor)
Víko zavazadlového prostoru
Škrábance

Způsob opravy (opatření) Lakovat
Poznámka: Částečně rozleštitelné



Viz popis k poškození č. 9

FOTODOKUMENTACE POŠKOZENÍ



Viz popis k poškození č. 9



10 Umístění
Poškozený díl
Druh poškození

Exteriér (vnější prostor)
Bočnice zadní pravá
Jamka

Způsob opravy (opatření) Opravit
Poznámka: Škrábance

FOTODOKUMENTACE POŠKOZENÍ



Viz popis k poškození č. 10



Viz popis k poškození č. 10

FOTODOKUMENTACE POŠKOZENÍ



11

Umístění
Poškozený díl
Druh poškození

Exteriér (vnější
prostor)
Práh pravý
Deformace

Způsob opravy (opatření) Opravit

Poznámka: Škrábance



Viz popis k poškození č. 11

FOTODOKUMENTACE POŠKOZENÍ



Viz popis k poškození č. 11



Viz popis k poškození č. 11

FOTODOKUMENTACE POŠKOZENÍ



Viz popis k poškození č. 11



Viz popis k poškození č. 11

FOTODOKUMENTACE POŠKOZENÍ



12 Umístění
Poškozený díl
Druh poškození

Exteriér (vnější prostor)
Madlo kliky PZ dveří
Škrábance

Způsob opravy (opatření) Lakovat
Poznámka:



Viz popis k poškození č. 12

FOTODOKUMENTACE POŠKOZENÍ



13

Umístění
Poškozený díl
Druh poškození

Exteriér (vnější prostor)
Madlo kliky PP dveří
Škrábance

Způsob opravy (opatření) Lakovat
Poznámka:



Viz popis k poškození č. 13

FOTODOKUMENTACE POŠKOZENÍ



14 Umístění
Poškozený díl
Druh poškození

Exteriér (vnější prostor)
Disk kola ALU 2ks
Škrábance

Způsob opravy (opatření) Opravit
Poznámka:



Viz popis k poškození č. 14

FOTODOKUMENTACE POŠKOZENÍ



Viz popis k poškození č. 14



Viz popis k poškození č. 14

FOTODOKUMENTACE POŠKOZENÍ



15 Umístění
Poškozený díl
Druh poškození

Interiér (vnitřní prostor)
Přídavný koberec LP
Opotřebení

Způsob opravy (opatření) Vyměnit
Poznámka:



16 Umístění
Poškozený díl
Druh poškození

Interiér (vnitřní prostor)
Kompresor
Chybí

Způsob opravy (opatření) Doplnit/dodat
Poznámka:

FOTODOKUMENTACE POŠKOZENÍ



Viz popis k poškození č. 16



Viz popis k poškození č. 16

FOTODOKUMENTACE POŠKOZENÍ



Viz popis k poškození č. 16



17 Umístění
Poškozený díl
Druh poškození

Ostatní
Přední část vozidla
Poškození od
odletujícího kamení

Způsob opravy (opatření) Opravit
Poznámka:

FOTODOKUMENTACE POŠKOZENÍ



Viz popis k poškození č. 17

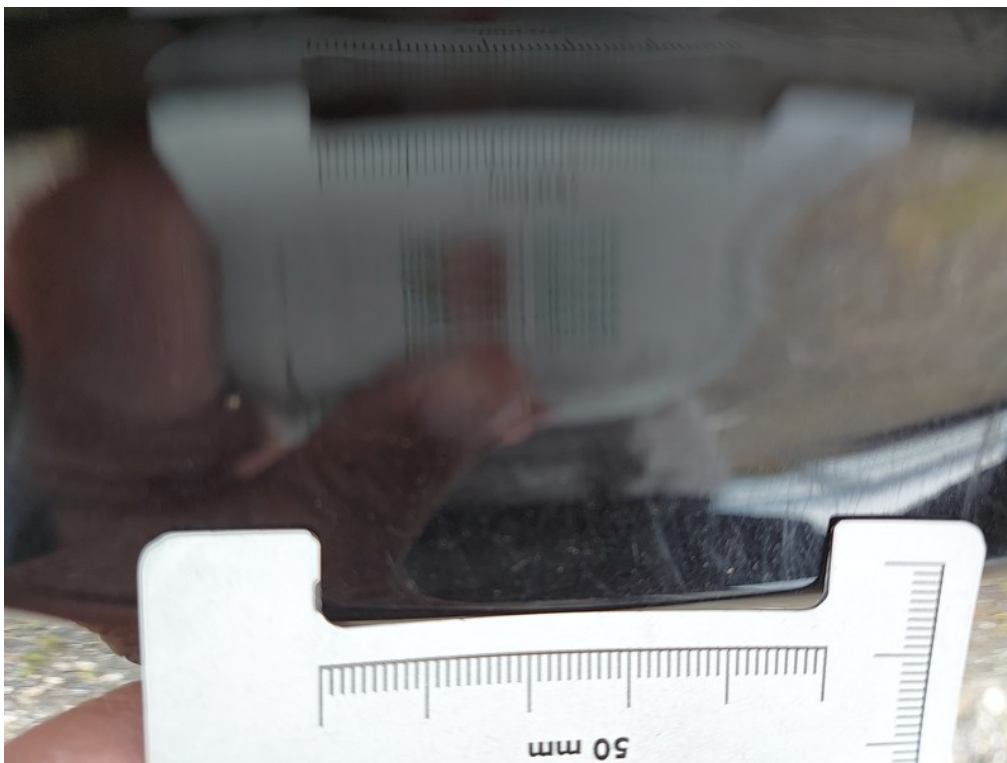

Umístění
18 Poškozený díl
Druh poškození

Ostatní
Celková plocha
karoserie
Škrábance

Způsob opravy (opatření) Vyleštit
Poznámka:

FOTODOKUMENTACE POŠKOZENÍ



Viz popis k poškození č. 18