

DEKRA CZ a.s.

Tůrkova 1001, 149 00 Praha 4
IČ: 49240188, Zapsaná u Městského soudu v Praze, Oddíl B, vložka 1967

ARVAL CZ s.r.o.

Milevská 2095/5
140 00 Praha 4



ÚDAJE O VOZIDLE:

RZ:	8AM6375	VIN:	TMBAG7NX9MY079853
Model vozidla:	Skoda Octavia Lim. (NX3)(2020)	Provedení:	Octavia 2.0TDI 85 Ambition 5d
Druh vozidla:	Osobní - Standard	Zdvihový objem (ccm):	1968
Maximální výkon (kW):	85	Druh paliva:	Nafta
Stav paliva v nádrži:	1/2	Barva:	Bílá
Převodovka:	6 stupňová	Počet dveří:	5
Datum první registrace:	2021-01-27	Platnost tech. kont. do:	2025-01-00
Stav tachometru:	147753 Km Odečteno	Servisní knížka k dispozici:	Elektronická
Stav oleje:	V intervalu	Chladicí kapalina:	V intervalu
Vozidlo s odpočtem DPH:	Ano		

DOKUMENTY A PŘÍSLUŠENSTVÍ:

Osvědčení o registraci vozidla:	Ano	Povinná výbava:	Ano
Povinné ručení (zelená karta):	Ano	Zvedák a sada náradí:	Ano
2 sady pneumatik:	Ne	Počet klíčů k vozidlu:	2
Návod k obsluze:	Ano	Doklad o likvidaci pneu:	Ne

BAREVNÁ VRSTVA

Tloušťka barevné vrstvy - největší hodnota: P víko 130μ; LP blatník 115μ; LP dveře 120μ; LZ dveře 215μ; LZ bok 205μ; Z víko 125μ; PZ bok 105μ; PZ dveře 120μ; PP dveře 110μ; PP blatník 115μ; Střecha 125μ;

VÝBAVA VOZIDLA

Airbag (7x) | ABS (protiblokovací systém) | Protipokluzová regulace | Ráfky - slitiny lehkých kovů | Elektrické ovládání oken (4x) | Zadní sedadlo dělené | Elektricky nastavitelná vnější zpětná zrcátka | Parkovací senzor (Zadní) | Posilovač řízení | Vyhřívání sedadel | Telefon (Autotelefon) | Tempomat | Centrální zamykání | Mlhové světlomety | Klimatizace automatická | Vyhřívání vnější zpětná zrcátka | Imobilizér | Dešťový senzor | ESP (Elektronický stabilizační program) | Rádio originální (Rádio) |

PNEUMATIKY

Pneu na vozidle	Značka pneu	Rozměr pneu	Druh pneu	Vzorek pneu (mm)
Pneu LP	Matador	205/60 R 16	Letní	6
Pneu PP	Matador	205/60 R 16	Letní	6
Pneu LZ	Matador	205/60 R 16	Letní	7
Pneu PZ	Matador	205/60 R 16	Letní	7
Disky první sady pneumatik	Hliník			
Pneu rez.	Značka pneu	Rozměr pneu	Druh pneu	Vzorek pneu (mm)
Kolo plnohodnotné ocelové	Goodyear	205/60 R 16		7

SEZNAM POŠKOZENÍ

P.č.	Poškozený díl	Druh poškození	Způsob opravy (opatření)
Exteriér (vnější prostor)			
1	Střecha	Lak	Lakovat
2	Čelní sklo	Poškození od odletujícího kamení	Opravit
3	Přední nárazník	Škrábance	Lakovat
4	Lišta P nárazníku pravá	Škrábance	Vyměnit
5	Disk LP kola	Škrábance	Opravit
6	Dveře přední levé	Jamka	Opravit
	Poznámka: + škrábance		
7	Dveře zadní levé	Jamka	Opravit
8	Práh levý	Deformace	Opravit
9	Zadní nárazník	Škrábance	Lakovat
10	Bočnice zadní pravá	Jamka	Opravit
	Poznámka: 2x		
11	Disk PZ kola	Škrábance	Opravit
12	Dveře zadní pravé	Škrábance	Lakovat
13	Dveře přední pravé	Deformace	Opravit
14	Disk PP kola	Škrábance	Opravit
Interiér (vnitřní prostor)			
15	Potah sedáku sedadla řidiče	Opotřebení	Vyměnit
16	Potah opěradla sedadla řidiče	Opotřebení	Vyměnit
17	Volant	Opotřebení	Vyměnit
18	Řadicí páka	Opotřebení	Vyměnit
19	Přídavný koberec LP	Opotřebení	Vyměnit
20	Kryt zadního čela	Škrábance	Vyměnit
Ostatní			
21	Přední část vozidla	Poškození od odletujícího kamení	Opravit
22	Interiér	Znečištěno	Čištění
23	Celková plocha karoserie	Škrábance	Vyleštit

ZÁKLADNÍ FOTODOKUMENTACE



Pohled zepředu zleva



Pohled zezadu zprava

ZÁKLADNÍ FOTODOKUMENTACE



Pohled zepředu zprava



Pohled ze zadu zleva

ZÁKLADNÍ FOTODOKUMENTACE



Interiér



Interiér z pravé strany

ZÁKLADNÍ FOTODOKUMENTACE



Interiér z levé strany



Středový panel

ZÁKLADNÍ FOTODOKUMENTACE



Motor



VIN / výrobní štítek

ZÁKLADNÍ FOTODOKUMENTACE



Zadní sedadlo



Zavazadlový prostor

ZÁKLADNÍ FOTODOKUMENTACE



Rezervní kolo / sada na opravu



Sada klíčů

ZÁKLADNÍ FOTODOKUMENTACE

Dokumentace předání vozu
Identifikační číslo vozu (VIN)
T M B A G 7 N X 9 M Y 0 7 9 8 5 3

Datum předání vozu 02.02.2021

Partner SKODA

K.E.I. GROUP, s.r.o.
Zaržická 432/91, Brno
IČ: 4999641 DIČ: CZ4999641
reg. KS Brno, odd. S-1369
Tel: 518 700 000

PROVOZOVNA Autocentrum K.E.I.
koi@autocentrum.cz

Razítko a podpis prodávajícího

Potvrzuji, že mi vůz byl v pořádku předán a že jsem byl seznámen se správným způsobem používání a se zaručenými podmínkami.

Podpis zákazníka

Varianta předplaceného servisu

Standard 5 let, max. 60 000 km
 Plus 5 let, max. 100 000 km
 5 let, max. 150 000 km

Má vůz prodlouženou záruku?
 ANO
 NE

Limit SKODA prodloužené záruky¹⁾
Roky: _____
nebo
km: _____
resp.
míle: _____

¹⁾ Podle toho, co nastane dříve.

Majitelé vozu

1. majitel vozu
Tento vůz s registrační značkou 8AM6375
patří (Titul, jméno / Název)
ARVAL CZ s.r.o.

Adresa
MILEVSKA 2095/5
750 00 PRAHA 5

Telefon: _____

Partner SKODA:
K.E.I. GROUP, s.r.o. IČ: 4999641 DIČ: CZ4999641
Zaržická 432/91, Brno reg. KS Brno, odd. S-1369 Tel: 518 700 000
PROVOZOVNA Autocentrum K.E.I.
koi@autocentrum.cz

Servisní technik: _____
Telefon: _____

2. majitel vozu
Tento vůz s registrační značkou _____
patří (Titul, jméno / Název) _____
Adresa: _____
Telefon: _____
Partner SKODA: _____
Servisní technik: _____
Telefon: _____

Servisní knížka

EVROPSKÉ SPOLEČENSTVÍ
OSVĚDČENÍ O REGISTRACI VOZIDLA.
ČÁST I.

Permisso de circulación. Parte I. • Registrationsattest. Del I. • Zulassungsbefreiung. Teil I.
Registrierbescheinigung. Osa I. • Μεταεπιχειρησιακή / Διαπολιτειακή Έγκριση / Μεταεπιχειρησιακή / Διαπολιτειακή Έγκριση. Parte I. • Certificat d'immatriculation. Parte I.
Tasas de circulación. Parte I. • Registrační osvědčení. Osa I. • Registracijos liudijimas. I. dalis.
Carta de circulație. Parte I. • Registrační osvědčení. Osa I. • Registrační osvědčení. Osa I.
Förgalmi engedély. I. rész • Certificat de înregistrare. Osa I. • Registrační osvědčení. Osa I.
Dovodil registracny. Část I. • Certificado de matricula. Parte I. • Osvědčení o evidenci. Část I.
Prosmotrno-dovolenje. Del I. • Registrační osvědčení. Osa I. • Registreringsbeviset. Del I.
Oswobodzenie za poruszanie. Część I. • Parte I. • Certificatul de înmatriculare.
Prometna Dovolila Certificat d'immatriculation I.

ČESKÁ REPUBLIKA
A. REGISTRAČNÍ ZNAČKA VOZIDLA
8AM6375
B. DATUM PRVNÍ REGISTRACE VOZIDLA
27.01.2021

C.1.1. a C.1.2. PROVOZOVATEL (PŘÍJMENÍ A JMÉNO NEBO OBCHODNÍ JMÉNO)
ARVAL CZ S.R.O.

C.1.3. ADRESA POBYTU / SIDLO
MILEVSKA 2095/5
PRAHA, KRČ, 140 00

C.4. PROVOZOVATEL JE VLASTNÍKEM VOZIDLA a) ANO, b) NE
ANO I. DATUM 27.01.2021

UBA 711006

PODPIS _____

HLAVNÍ MĚSTO PRAHA
Městský úřad Praha 5
145 00

ORV č.I. str.1

ZÁKLADNÍ FOTODOKUMENTACE

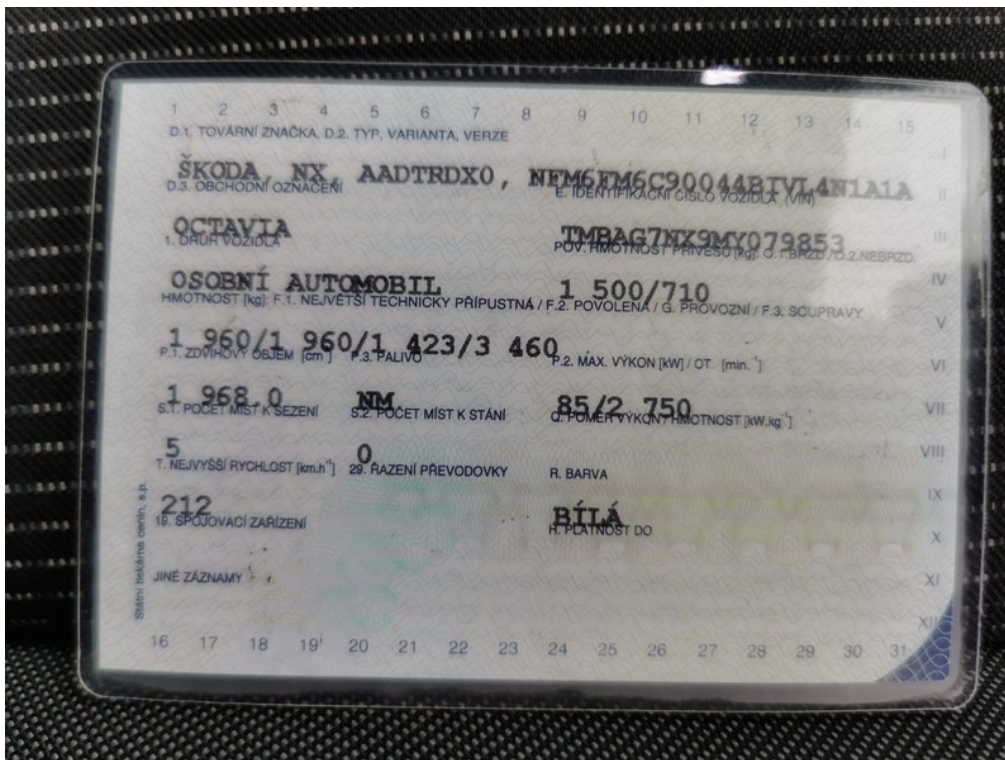

ORV č.l. str.2



Přístrojový štít

ZÁKLADNÍ FOTODOKUMENTACE



Stav km



Technická kontrola

FOTODOKUMENTACE POŠKOZENÍ



1 Umístění
Poškozený díl
Druh poškození

Exteriér (vnější
prostor)
Střecha
Lak

Způsob opravy (opatření) Lakovat

Poznámka:



Viz popis k poškození č. 1

FOTODOKUMENTACE POŠKOZENÍ



Umístění
2 Poškozený díl
Druh poškození

Exteriér (vnější prostor)
Čelní sklo
Poškození od odletujícího kamení

Způsob opravy (opatření) Opravit

Poznámka:



Viz popis k poškození č. 2

FOTODOKUMENTACE POŠKOZENÍ



3 Umístění
Poškozený díl
Druh poškození

Exteriér (vnější prostor)
Přední nárazník
Škrábance

Způsob opravy (opatření) Lakovat
Poznámka:



Viz popis k poškození č. 3

FOTODOKUMENTACE POŠKOZENÍ



4 Umístění
Poškozený díl
Druh poškození

Exteriér (vnější prostor)
Lišta P nárazníku pravá
Škrábance

Způsob opravy (opatření) Vyměnit
Poznámka:



5 Umístění
Poškozený díl
Druh poškození

Exteriér (vnější prostor)
Disk LP kola
Škrábance

Způsob opravy (opatření) Opravit
Poznámka:

FOTODOKUMENTACE POŠKOZENÍ



Viz popis k poškození č. 5



6 Umístění
Poškozený díl
Druh poškození

Exteriér (vnější prostor)
Dveře přední levé
Jamka

Způsob opravy (opatření) Opravit
Poznámka: + škrábance

FOTODOKUMENTACE POŠKOZENÍ



Viz popis k poškození č. 6



7 Umístění
Poškozený díl
Druh poškození

Exteriér (vnější prostor)
Dveře zadní levé
Jamka

Způsob opravy (opatření) Opravit
Poznámka:

FOTODOKUMENTACE POŠKOZENÍ



Viz popis k poškození č. 7



8 Umístění
Poškozený díl
Druh poškození

Exteriér (vnější prostor)
Práh levý
Deformace

Způsob opravy (opatření) Opravit
Poznámka:

FOTODOKUMENTACE POŠKOZENÍ



Viz popis k poškození č. 8



9 Umístění
Poškozený díl
Druh poškození

Exteriér (vnější prostor)
Zadní nárazník
Škrábance

Způsob opravy (opatření) Lakovat
Poznámka:

FOTODOKUMENTACE POŠKOZENÍ



Viz popis k poškození č. 9



10 Umístění
Poškozený díl
Druh poškození

Exteriér (vnější
prostor)
Bočnice zadní pravá
Jamka

Způsob opravy (opatření) Opravit
Poznámka: 2x

FOTODOKUMENTACE POŠKOZENÍ

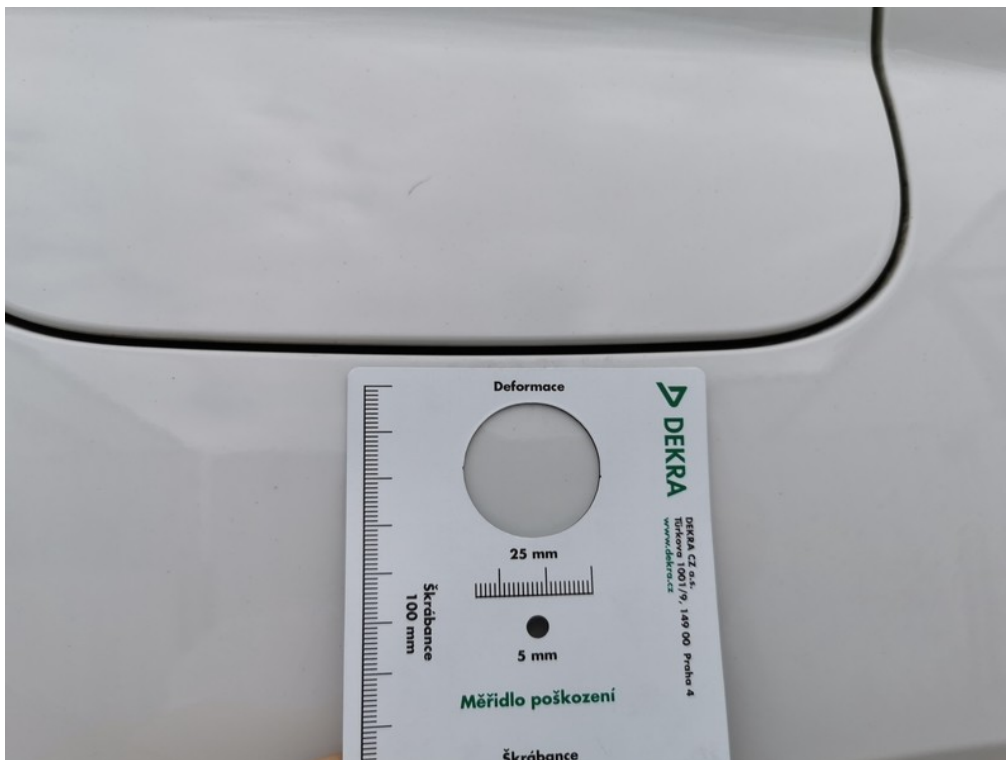

Viz popis k poškození č. 10



11 Umístění
Poškozený díl
Druh poškození

Exteriér (vnější prostor)
Disk PZ kola
Škrábance

Způsob opravy (opatření) Opravit
Poznámka:

FOTODOKUMENTACE POŠKOZENÍ



Viz popis k poškození č. 11



12 Umístění
Poškozený díl
Druh poškození

Exteriér (vnější prostor)
Dveře zadní pravé
Škrábance

Způsob opravy (opatření) Lakovat
Poznámka:

FOTODOKUMENTACE POŠKOZENÍ

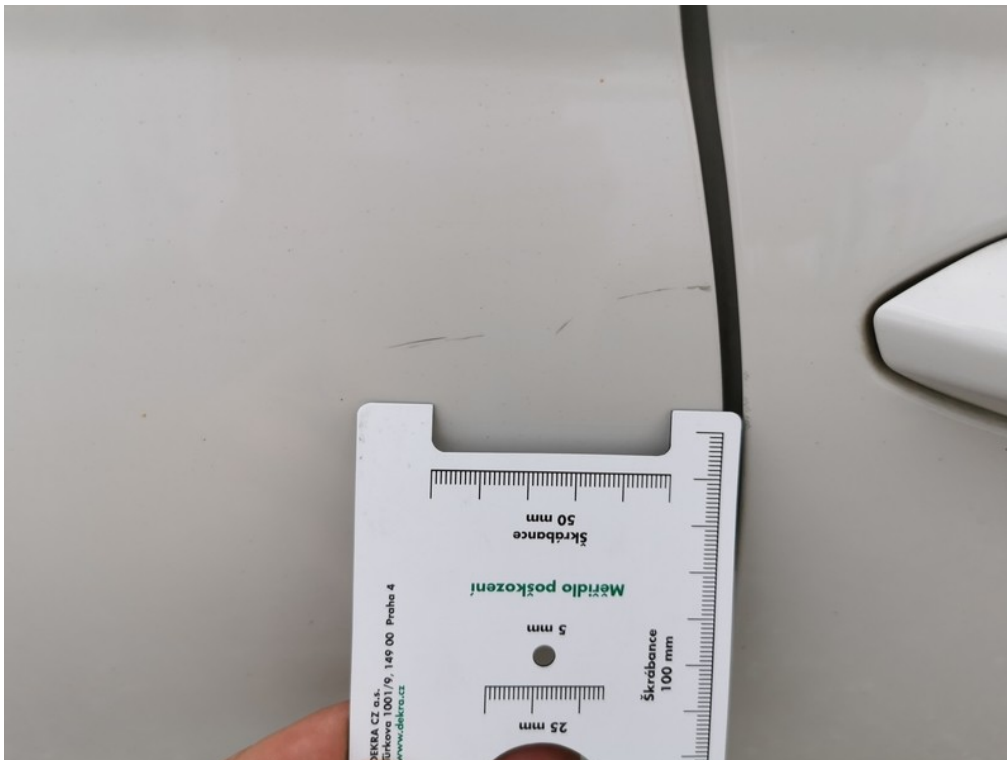

Viz popis k poškození č. 12



13 Umístění
Poškozený díl
Druh poškození

Exteriér (vnější
prostor)
Dveře přední pravé
Deformace

Způsob opravy (opatření) Opravit
Poznámka:

FOTODOKUMENTACE POŠKOZENÍ



Viz popis k poškození č. 13



14 Umístění
Poškozený díl
Druh poškození

Exteriér (vnější
prostor)
Disk PP kola
Škrábance

Způsob opravy (opatření) Opravit
Poznámka:

FOTODOKUMENTACE POŠKOZENÍ



Viz popis k poškození č. 14



15 Umístění
Poškozený díl
Druh poškození

Interiér (vnitřní prostor)
Potah sedáku sedadla řidiče
Opotřebení

Způsob opravy (opatření) Vyměnit
Poznámka:

FOTODOKUMENTACE POŠKOZENÍ



Viz popis k poškození č. 15



Umístění
16 Poškozený díl
Druh poškození

Interiér (vnitřní prostor)
Potah opěradla sedadla řidiče
Opotřebení

Způsob opravy (opatření) Vyměnit
Poznámka:

FOTODOKUMENTACE POŠKOZENÍ

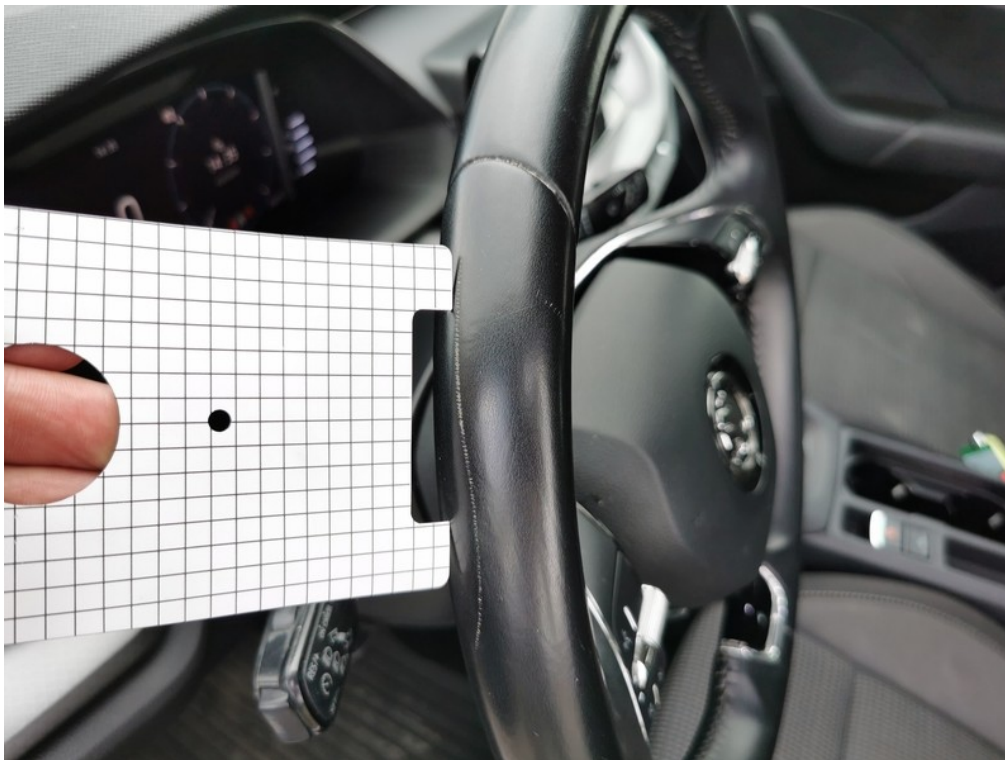

17 Umístění
Poškozený díl
Druh poškození

Interiér (vnitřní
prostor)
Volant
Opotřebení

Způsob opravy (opatření) Vyměnit
Poznámka:



18 Umístění
Poškozený díl
Druh poškození

Interiér (vnitřní
prostor)
Řadící páka
Opotřebení

Způsob opravy (opatření) Vyměnit
Poznámka:

FOTODOKUMENTACE POŠKOZENÍ



19 Umístění
Poškozený díl
Druh poškození

Interiér (vnitřní
prostor)
Přídavný koberec LP
Opotřebení

Způsob opravy (opatření) Vyměnit
Poznámka:



20 Umístění
Poškozený díl
Druh poškození

Interiér (vnitřní
prostor)
Kryt zadního čela
Škrábance

Způsob opravy (opatření) Vyměnit
Poznámka:

FOTODOKUMENTACE POŠKOZENÍ



Viz popis k poškození č. 20



21 Umístění
Poškozený díl
Druh poškození

Ostatní
Přední část vozidla
Poškození od
odletujícího kamení

Způsob opravy (opatření) Opravit

Poznámka:

FOTODOKUMENTACE POŠKOZENÍ



Viz popis k poškození č. 21



22 Umístění
Poškozený díl
Druh poškození

Ostatní
Interiér
Znečištěno

Způsob opravy (opatření) Čištění
Poznámka:

FOTODOKUMENTACE POŠKOZENÍ



Umístění
23 Poškozený díl
Druh poškození

Ostatní
Celková plocha
karoserie
Škrábance

Způsob opravy (opatření) Vyleštit
Poznámka:

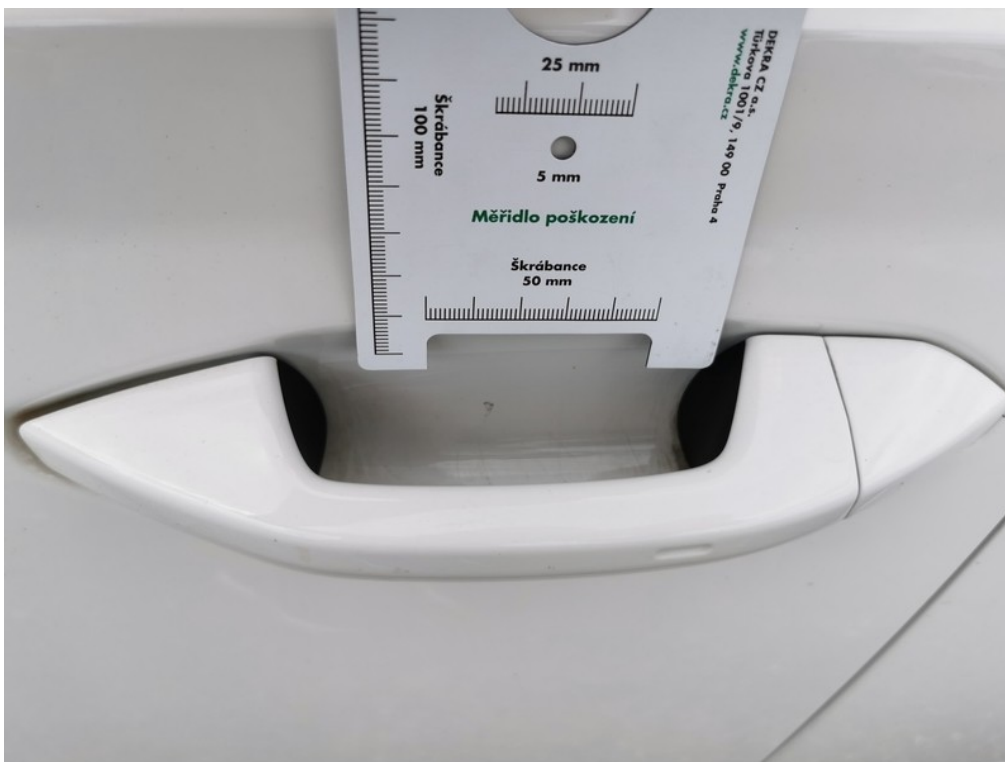

Viz popis k poškození č. **23**