

DEKRA CZ a.s.

Tůrkova 1001, 149 00 Praha 4
IČ: 49240188, Zapsaná u Městského soudu v Praze, Oddíl B, vložka 1967

ARVAL CZ s.r.o.

Milevská 2095/5
140 00 Praha 4



ÚDAJE O VOZIDLE:

| | | | |
|-------------------------|--------------------------------|------------------------------|-----------------------------|
| RZ: | 8AM9118 | VIN: | TMBAJ7NX2MY082594 |
| Model vozidla: | Škoda Octavia Lim. (NX3)(2020) | Provedení: | Oct. 2.0TDI 110 Style AT 5d |
| Druh vozidla: | Osobní - Standard | Zdvihový objem (ccm): | 1968 |
| Maximální výkon (kW): | 110 | Druh paliva: | Nafta |
| Stav paliva v nádrži: | 1/4 | Barva: | Šedá - metaliza |
| Převodovka: | Automatická | Počet dveří: | 5 |
| Datum první registrace: | 2021-01-25 | Platnost tech. kont. do: | 2025-01-00 |
| Stav tachometru: | 62094 Km Odečteno | Servisní knížka k dispozici: | Elektronická |
| Stav oleje: | V intervalu | Chladicí kapalina: | V intervalu |
| Vozidlo s odpočtem DPH: | Ano | | |

DOKUMENTY A PŘÍSLUŠENSTVÍ:

| | | | |
|---------------------------------|-----|--------------------------|-----|
| Osvědčení o registraci vozidla: | Ano | Povinná výbava: | Ano |
| Povinné ručení (zelená karta): | Ano | Zvedák a sada nářadí: | Ano |
| 2 sady pneumatik: | Ano | Počet klíčů k vozidlu: | 2 |
| Návod k obsluze: | Ano | Doklad o likvidaci pneu: | Ne |

BAREVNÁ VRSTVA

tloušťka barevné vrstvy - největší hodnota: P víko 117μ; LP blatník 114μ; LP dveře 120μ; LZ dveře 117μ; LZ bok 108μ; Z víko 132μ; PZ bok 99μ; PZ dveře 119μ; PP dveře 116μ; PP blatník 127μ; Střecha 106μ;

VÝBAVA VOZIDLA

Airbag (6x) | Tónované sklo | ABS (protiblokovací systém) | Ráfky - slitiny lehkých kovů | Elektrické ovládání oken (4x) | Metalický nebo jiný speciální lak | Zadní sedadlo dělené | Elektricky nastavitelná vnější zpětná zrcátka | Parkovací senzor (Zadní) | Posilovač řízení | Vyhřívání sedadel | Telefon (Autotelefon) | Tempomat | Centrální zamykání | Klimatizace automatická | Vyhřívání vnější zpětná zrcátka | Imobilizér | ESP (Elektronický stabilizační program) | Rádio originální (Rádio) |

PNEUMATIKY

| Pneu na vozidle | Značka pneu | Rozměr pneu | Druh pneu | Vzorek pneu (mm) |
|----------------------------|-------------|-------------|-----------|------------------|
| Pneu LP | Continental | 205/55 R 17 | Letní | 4 |
| Pneu PP | Continental | 205/55 R 17 | Letní | 4 |
| Pneu LZ | Continental | 205/55 R 17 | Letní | 4 |
| Pneu PZ | Continental | 205/55 R 17 | Letní | 4 |
| Disky první sady pneumatik | Hliník | | | |
| Pneu rez. | Značka pneu | Rozměr pneu | Druh pneu | Vzorek pneu (mm) |
| Kolo plnohodnotné ocelové | Goodyear | 205/60 R 16 | | 6 |
| 2. sada pneu | Značka pneu | Rozměr pneu | Druh pneu | Vzorek pneu (mm) |
| Pneu 1 | Hankook | 205/55 R 17 | Zimní | 5 |
| Pneu 2 | Hankook | 205/55 R 17 | Zimní | 5 |
| Pneu 3 | X | 205/55 R 17 | Zimní | 0 |
| Pneu 4 | X | 205/55 R 17 | Zimní | 0 |
| Disky druhé sady pneumatik | Bez | | | |
| Kryty druhé sady kol | Žádný | | | |

SEZNAM POŠKOZENÍ

| P.č. | Poškozený díl | Druh poškození | Způsob opravy (opatření) |
|-----------------------------------|--------------------------------------|----------------------------------|--------------------------|
| Exteriér (vnější prostor) | | | |
| 1 | Mřížka čelní masky | Prasklina | Vyměnit |
| 2 | Čelní sklo | Štěp | Vyměnit |
| 3 | Přední nárazník | Škrábance | Lakovat |
| 4 | Víko motoru | Jamka | Opravit |
| | Poznámka: Škrábance | | |
| 5 | Disk LP kola | Škrábance | Opravit |
| 6 | Dveře přední levé | Škrábance | Lakovat |
| 7 | Zadní nárazník | Škrábance | Lakovat |
| 8 | Bočnice zadní pravá | Jamka | Opravit |
| 9 | Disk LZ kola | Škrábance | Opravit |
| Interiér (vnitřní prostor) | | | |
| 10 | Přídavný koberec LP | Opatřebení | Vyměnit |
| 11 | Odkládací schránka přístrojové desky | Otvor | Vyměnit |
| 12 | Kryt zadního čela | Škrábance | Vyměnit |
| Ostatní | | | |
| 13 | Přední část vozidla | Poškození od odletujícího kamení | Opravit |
| 14 | Celková plocha karoserie | Škrábance | Vyleštit |
| 15 | Střední plocha karoserie | Polepy | Odstranit |
| | Poznámka: Lepidlo | | |

ZÁKLADNÍ FOTODOKUMENTACE



Pohled zepředu zleva



Pohled zezadu zprava

ZÁKLADNÍ FOTODOKUMENTACE



Pohled zepředu zprava



Pohled zezadu zleva

ZÁKLADNÍ FOTODOKUMENTACE



Interiér



Interiér z pravé strany

ZÁKLADNÍ FOTODOKUMENTACE



Interiér z levé strany



Středový panel

ZÁKLADNÍ FOTODOKUMENTACE



Motor



VIN / výrobní štítek

ZÁKLADNÍ FOTODOKUMENTACE



VIN / výrobní štítek



Zadní sedadlo

ZÁKLADNÍ FOTODOKUMENTACE



Zavazadlový prostor



Rezervní kolo / sada na opravu

ZÁKLADNÍ FOTODOKUMENTACE

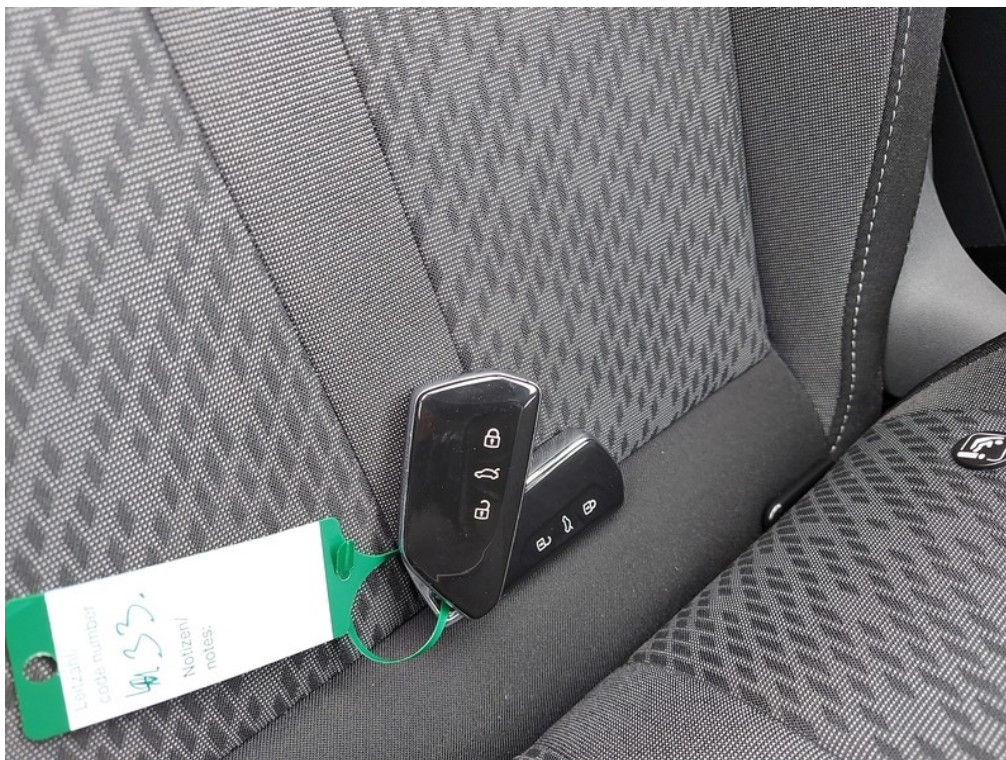

Sada klíčů



Servisní knížka

ZÁKLADNÍ FOTODOKUMENTACE



ORV č.l. str.1

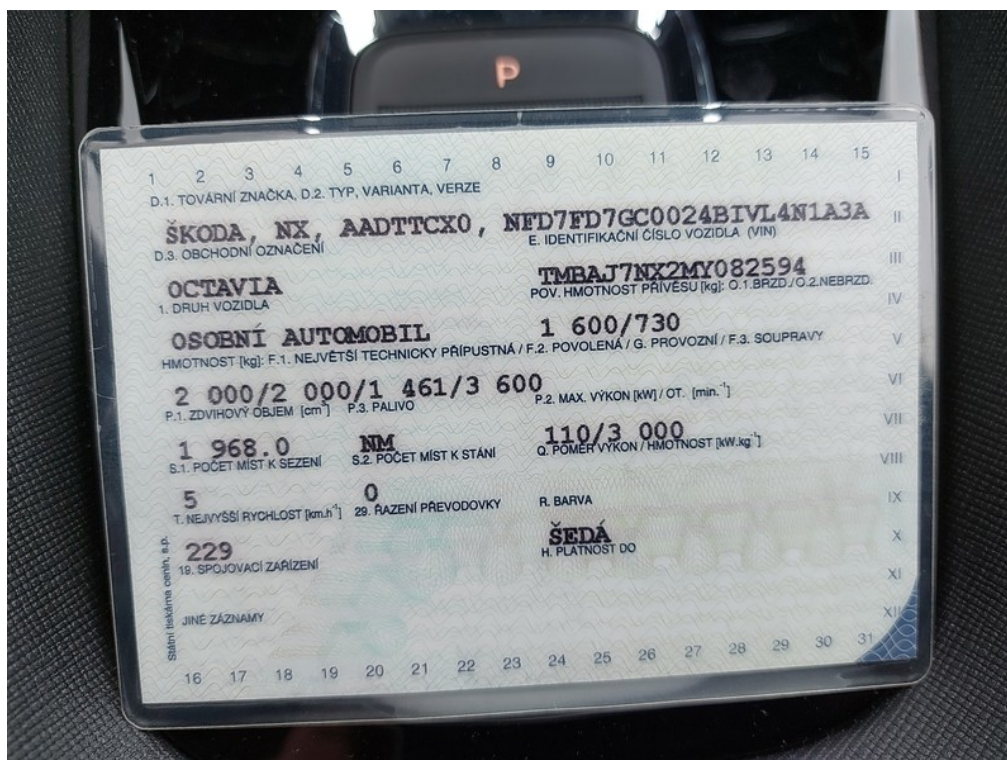

ORV č.l. str.2

ZÁKLADNÍ FOTODOKUMENTACE



Přístrojový štít



Stav km

ZÁKLADNÍ FOTODOKUMENTACE



Technická kontrola

FOTODOKUMENTACE POŠKOZENÍ



1 Umístění
Poškozený díl
Druh poškození

Exteriér (vnější
prostor)
Mřížka čelní masky
Prasklina

Způsob opravy (opatření) Vyměnit
Poznámka:



Viz popis k poškození č. 1

FOTODOKUMENTACE POŠKOZENÍ



Viz popis k poškození č. 1



Viz popis k poškození č. 1

FOTODOKUMENTACE POŠKOZENÍ



Viz popis k poškození č. 1



Viz popis k poškození č. 1

FOTODOKUMENTACE POŠKOZENÍ

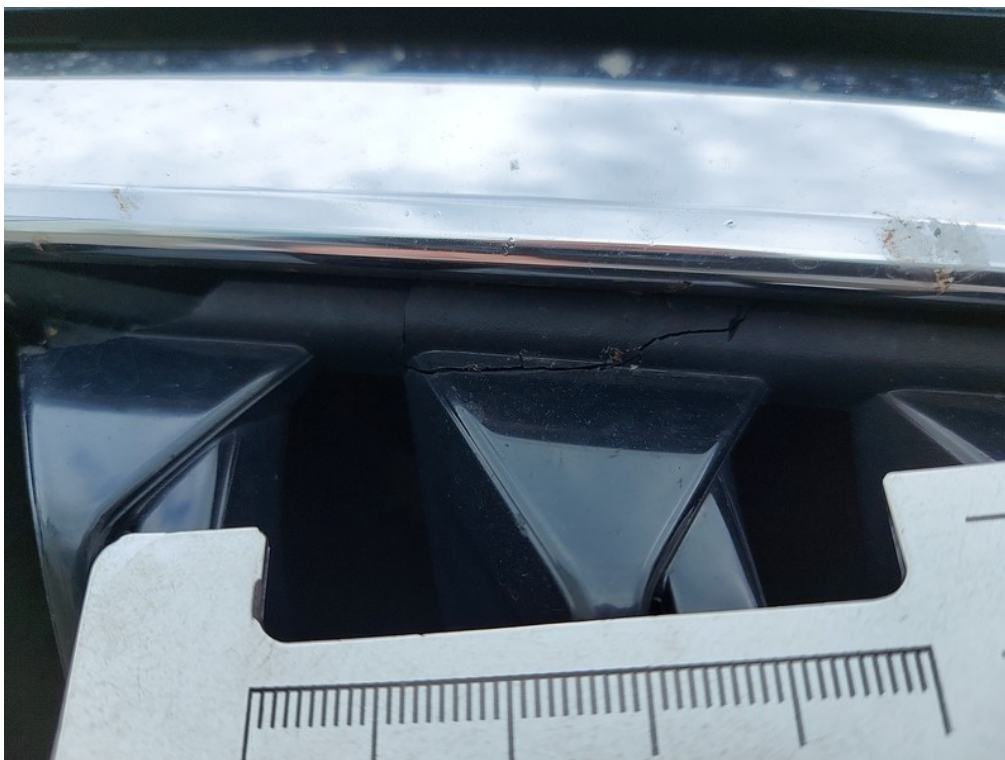

Viz popis k poškození č. 1



Viz popis k poškození č. 1

FOTODOKUMENTACE POŠKOZENÍ



2 Umístění
Poškozený díl
Druh poškození

Exteriér (vnější
prostor)
Čelní sklo
Štěp

Způsob opravy (opatření) Vyměnit

Poznámka:



Viz popis k poškození č. 2

FOTODOKUMENTACE POŠKOZENÍ



Viz popis k poškození č. 2

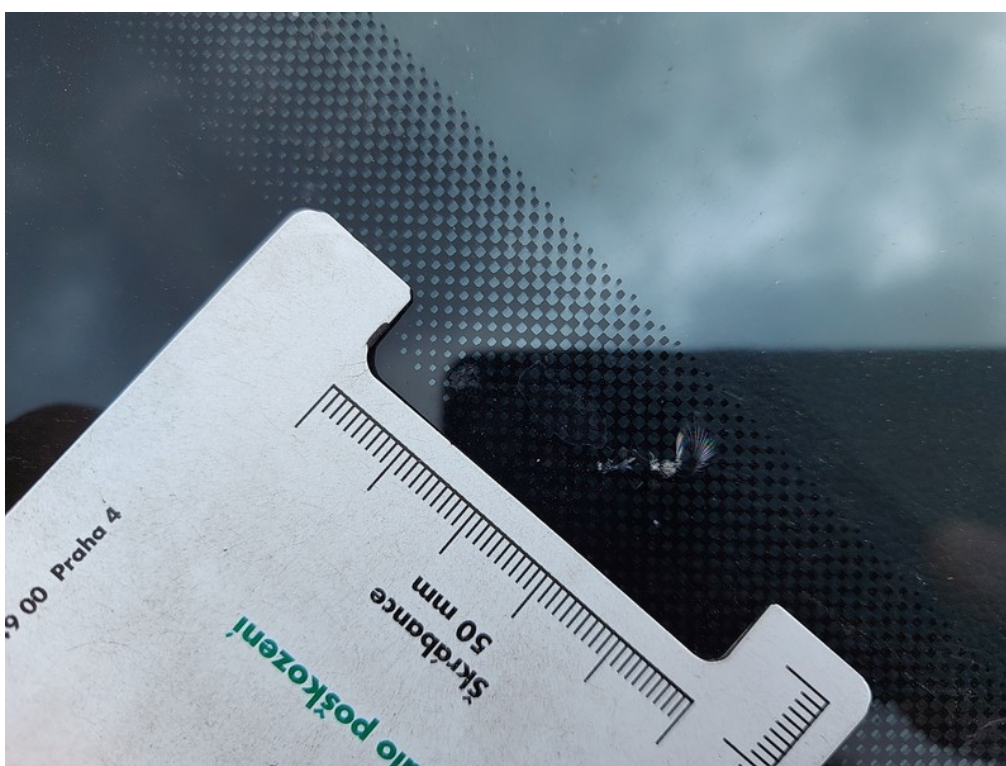

Viz popis k poškození č. 2

FOTODOKUMENTACE POŠKOZENÍ



Viz popis k poškození č. 2



Viz popis k poškození č. 2

FOTODOKUMENTACE POŠKOZENÍ



3 Umístění
Poškozený díl
Druh poškození

Exteriér (vnější
prostor)
Přední nárazník
Škrábance

Způsob opravy (opatření) Lakovat

Poznámka:



Viz popis k poškození č. 3

FOTODOKUMENTACE POŠKOZENÍ



4 Umístění
Poškozený díl
Druh poškození

Exteriér (vnější
prostor)
Víko motoru
Jamka

Způsob opravy (opatření) Opravit
Poznámka: Škrábance



Viz popis k poškození č. 4

FOTODOKUMENTACE POŠKOZENÍ



Viz popis k poškození č. 4



5 Umístění
Poškozený díl
Druh poškození

Exteriér (vnější
prostor)
Disk LP kola
Škrábance

Způsob opravy (opatření) Opravit
Poznámka:

FOTODOKUMENTACE POŠKOZENÍ



Viz popis k poškození č. 5



6 Umístění
Poškozený díl
Druh poškození

Exteriér (vnější
prostor)
Dveře přední levé
Škrábance

Způsob opravy (opatření) Lakovat
Poznámka:

FOTODOKUMENTACE POŠKOZENÍ



Viz popis k poškození č. 6



7 Umístění
Poškozený díl
Druh poškození

Exteriér (vnější
prostor)
Zadní nárazník
Škrábance

Způsob opravy (opatření) Lakovat
Poznámka:

FOTODOKUMENTACE POŠKOZENÍ



Viz popis k poškození č. 7



8 Umístění
Poškozený díl
Druh poškození

Exteriér (vnější
prostor)
Bočnice zadní pravá
Jamka

Způsob opravy (opatření) Opravit
Poznámka:

FOTODOKUMENTACE POŠKOZENÍ



Viz popis k poškození č. 8



Viz popis k poškození č. 8

FOTODOKUMENTACE POŠKOZENÍ



9 Umístění
Poškozený díl
Druh poškození

Exteriér (vnější
prostor)
Disk LZ kola
Škrábance

Způsob opravy (opatření) Opravit
Poznámka:



Viz popis k poškození č. 9

FOTODOKUMENTACE POŠKOZENÍ



10 Umístění
Poškozený díl
Druh poškození

Interiér (vnitřní
prostor)
Přídavný koberec LP
Opotřebení

Způsob opravy (opatření) Vyměnit
Poznámka:



11 Umístění
Poškozený díl
Druh poškození

Interiér (vnitřní
prostor)
Odkládací schránka
přístrojové desky
Otvor

Způsob opravy (opatření) Vyměnit
Poznámka:

FOTODOKUMENTACE POŠKOZENÍ



Viz popis k poškození č. 11



Viz popis k poškození č. 11

FOTODOKUMENTACE POŠKOZENÍ



12 Umístění
Poškozený díl
Druh poškození

Interiér (vnitřní
prostor)
Kryt zadního čela
Škrábance

Způsob opravy (opatření) Vyměnit
Poznámka:



Viz popis k poškození č. 12

FOTODOKUMENTACE POŠKOZENÍ



13 Umístění
Poškozený díl
Druh poškození

Ostatní
Přední část vozidla
Poškození od
odletujícího kamení

Způsob opravy (opatření) Opravit
Poznámka:



Viz popis k poškození č. 13

FOTODOKUMENTACE POŠKOZENÍ

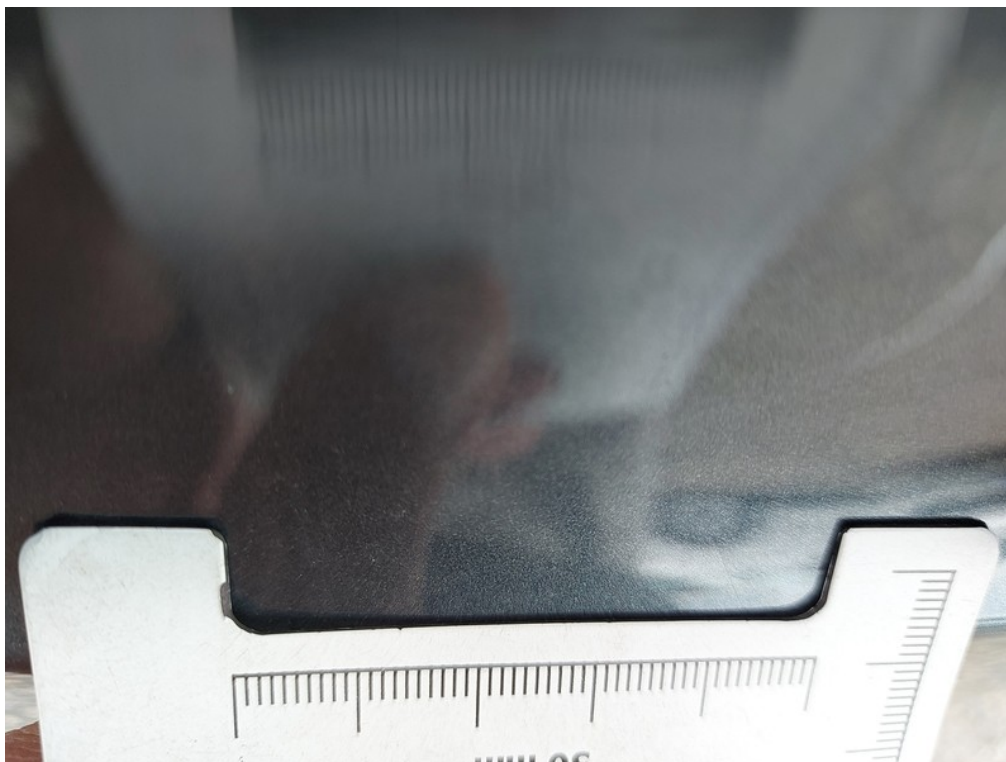

Umístění
14 Poškozený díl
Druh poškození

Ostatní
Celková plocha
karoserie
Škrábance

Způsob opravy (opatření) Vyleštit
Poznámka:

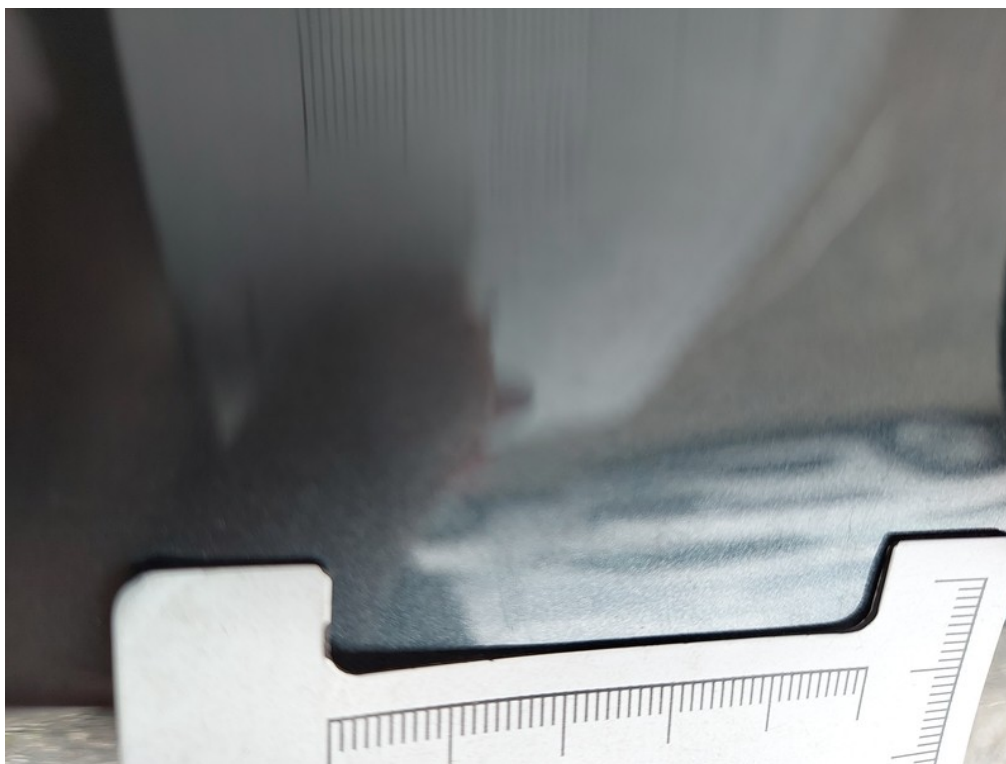

Viz popis k poškození č. **14**

FOTODOKUMENTACE POŠKOZENÍ



Umístění
15 Poškozený díl
Druh poškození

Ostatní
Střední plocha
karoserie
Polepy

Způsob opravy (opatření) Odstranit
Poznámka: Lepidlo



Viz popis k poškození č. 15

FOTODOKUMENTACE POŠKOZENÍ



Viz popis k poškození č. 15